

SU GUÍA PARA RECICLAR EN EL CONDADO DE STANISLAUS

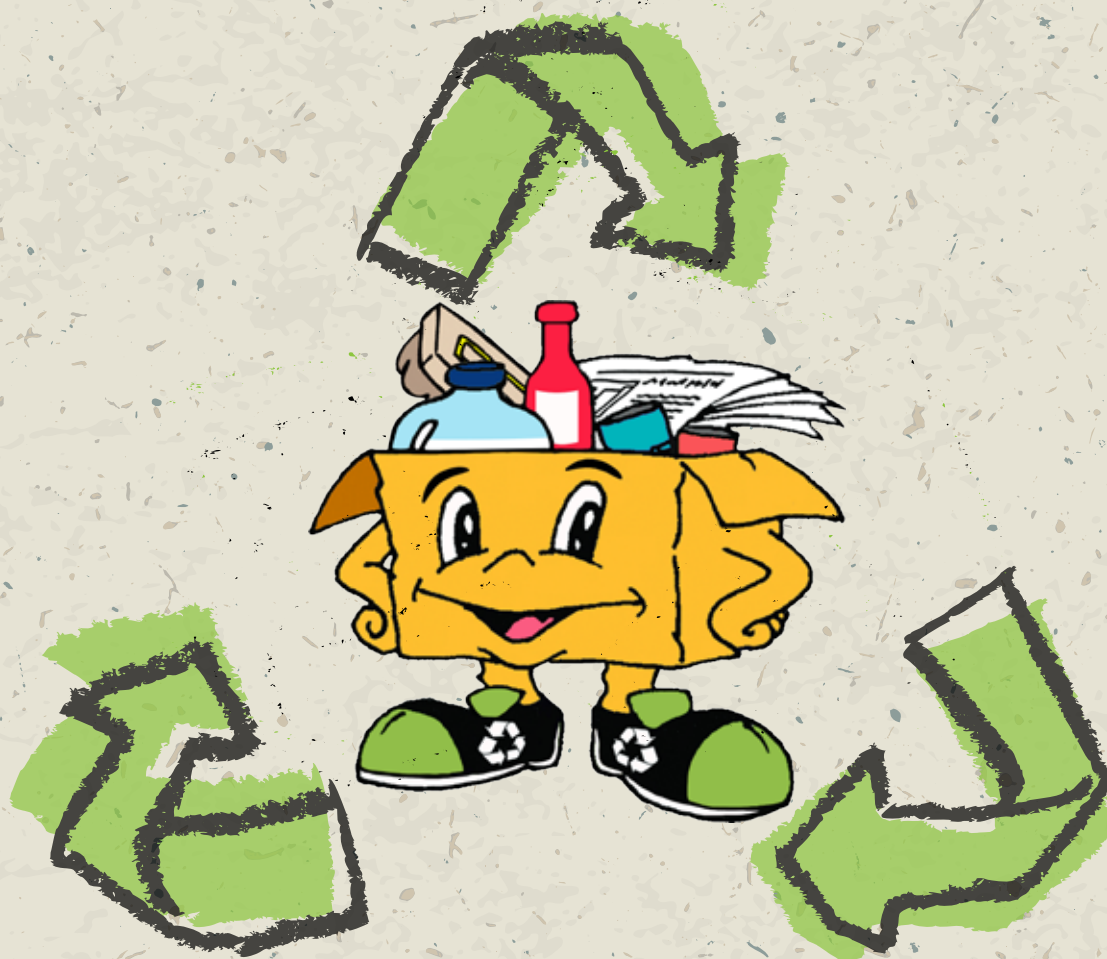

REDUZCA • REUSE • RECICLE

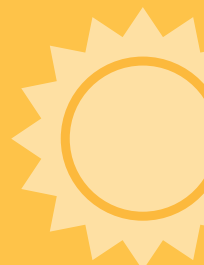

Condado de Stanislaus Departamento de Recursos Ambientales • 3800 Cornucopia Way, Suite C, Modesto, CA 95358

(209) 525-6700

RECURSOS TELÉFONICOS Y SITIOS DE LA RED

Toda la información incluida en esta guía puede ser encontrado en la línea en: www.StanislausRecycles.org



Transportador de Basura

Bertolotti Disposal	209-537-8000	www.bertolottidisposal.com
Gilton Solid Waste	209-527-3781	www.gilton.com
Turlock Scavenger	209-668-7274	www.turlockscavenger.com



Recursos de la Ciudad

Ceres City Hall	209-538-5700	www.ci.ceres.ca.us
Hughson City Hall	209-883-4054	www.hughson.org
Modesto City Hall	209-577-5200	www.ci.modesto.ca.us
Newman City Hall	209-862-3725	www.cityofnewman.com
Oakdale City Hall	209-845-3571	www.oakdalegov.com
Patterson City Hall	209-895-8000	www.ci.patterson.ca.us
Riverbank City Hall	209-869-7101	www.riverbank.org
Turlock City Hall	209-668-5542	www.ci.turlock.ca.us
Waterford City Hall	209-874-2328	www.cityofwaterford.org



Recursos del Condado

Department of Environmental Resources	209-525-6700	www.stancounty.com/er/
Household Hazardous Waste	209-525-6789	www.stancounty.com/er/hazardous-materials.shtm
Fink Road Landfill	209-837-4800	www.stancounty.com/er/landfill-division.shtm
Resource Recovery Facility	209-837-4423	www.covanta.com/Our.Facilities/Covanta-Stanislaus
Dept. of Parks & Recreation	209-525-6750	www.stancounty.com/parks/
Office of Education	209-238-1800	www.stancoe.org
Board of Supervisors	209-525-4494	www.stancounty.com/board/

Recursos Estatales

CalRecycle	1-800-RECYCLE	www.calrecycle.ca.gov
------------	---------------------	--

GUIA DE CONTENIDOS

DESPERDICIOS TÓXICOS	2
REUSE Y ARTÍCULOS VOLUMINOSOS	4
SITIOS DE DONACIÓN.....	5
VALOR REEMBOLSABLE DE PLÁSTICOS (CRV)	6
CUIDADO DE PINTURA	7
RECICLAGE DE LA BANQUETA	8
RECICLAGE DE ACEITE USADO	9
RECICLAGE SEPARABLE	11
CICLO DE VIDA DE BOTELLAS Y LATAS.....	16
BASURA UNIVERSAL Y ELECTRÓNICA	17
LLAMAR A RECICLAR.....	19
RECICLAGE DE NEGOCIOS Y APARTAMENTOS	20
ZONA DEL MERCADO DE DESAROLLO DE RECICLACIÓN (RMDZ)	21
RECICLAGE ORGÁNICOS.....	22
COMPOSTAJE	23
DESPERDICIOS DE COMIDA.....	24
A-Z DIRECTORIO	26
CALRECYCLE Y COVANTA	31
CÓDIGOS DE IDENTIFICACIÓN DE RESINA	32



***¡Vamos todos a poner de nuestra parte para
hacer el mundo un lugar mas verde!***

ELIMINACIÓN DE SUSTANCIAS TÓXICAS

SITIO DE COLECCIÓN PARA DESPERDICIOS PELIGROSOS DEL HOGAR

1710 Calle Morgan, Modesto, CA 95358
Abierto Viernes y Sabado de, 8am-12pm
209-525-6789
www.stancounty.com/hazmat/
www.facebook.com/StanislausHHW

15 galones (125 lbs) de desperdicio limitado por vehículo por día. Ningun contenedor que exceda 5 galones.

Eliminación es GRATIS para todos los residentes del condado de Stanislaus. Desperdicios fuera del condado no serán aceptados.

Negocios pequeños pueden eliminar su desperdicio en el sitio por una tarifa. Llame primero para hacer una cita. (209) 525-6700

El sitio de HHW patrocina eventos colección temporal a través del condado alrededor del año. Revise los sitios de red para fechas y ubicaciones.

No se aceptan desperdicios electrónicos o focos en los eventos móviles.

Reuse es el segundo paso en la jeraquia de gestión de residuos de reduzca, reuse, y recicle." Reusando materias ahorra dinero, energia, y recursos naturales. Llame a 209-525-6700 para detalles de nuestro programa de reutilizer sorteo.



La ley del estado de California prohíbe eliminar desperdicios universales en los vertederos,

tal como baterías, electrónicos, focos fluorescentes, termómetros y termostatos. Los residentes del Condado de Stanislaus pueden dejar termómetro, termostatos o cualquier otra cosa que contenga mercurio gratis al sitio de colección de desperdicios peligrosos del hogar.



¡No se le olvide remover las baterías de los dispositivos antes de reciclar!

SEA PRECAVIDO CON SUS DESPERDICIOS:

- Identifica todos los materiales.
- No mezcle los materiales.
- Mantenga todos los desperdicios en contenedores originales con las tapaderas aseguradas.
- Si un contenedor está goteando, póngalo en una bolsa de plástico resistente o una cubeta con identificación.
- Transporte los desperdicios en la cajuela de su carro o cajón de su camioneta
- No deje su vehículo con los desperdicios sentado en el sol o dejarlos por la noche.



ELIMINACIÓN DE TÓXICOS

EJEMPLOS DE TÓXICOS COMÚNES



ACEPTADO EN LA UBICACIÓN DE DESPERDICIOS PELIGROSOS DEL HOGAR

DESPERDICIO ELECTRÓNICO

Cables
Cámaras
Celulares
Computadoras
Consolas de juego
Equipo de computadoras
Focos compactos fluorescentes y
Tubos fluorescentes*
límite (5) por coche
Fotocopiadoras Impresoras
Maquinas de fax

Radios/Esterios
Reproductor de video
casetera
Reproductor de video
digital
Sistemas de posiciona-
miento Global
Teléfonos
Televisiones
Impresoras*
límite (2) por coche

AUTOMOTRIZ

Aceite de motor usado
Aceite de motor contaminado
Anticongelante
Baterías
Bengalas
Biodiesel
Combustible Diesel
Filtros de aceite
Gasolina
Limpiador de carburador
Líquido para frenos

YARDA

Aceite para
Fertilizantes
Herbicidas
Líquido para
carbon
Pesticidas
Químicos de
piscina/spa

MÉDICO

Equipo medico pequeño
Equipo medico grande
(llame primero)
No contenedores de vidrio
Objetos punzantes deben
ser colocados en un
contenedor rígido y
resistente a perforaciones

HOGAR/COCHERA

Adhesivo
Baterías de todo tipo
Chapopote
Disolvente de pintura
Extintor de incendios
Limpiador de drenaje
Pintura (humeda)
Productos de aerosol
Queroseno
Químicos de fotografía

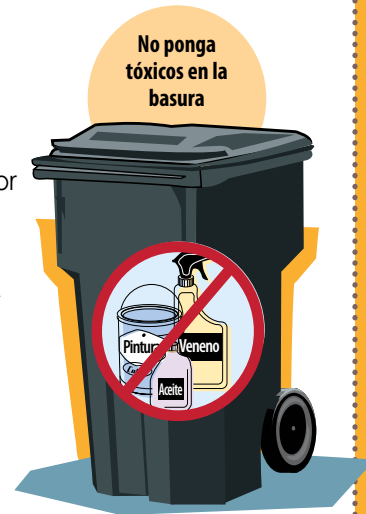

INACEPTABLES



Medicamentos con Receta:

NO deseche medicamentos en la taza del baño o drenaje!

La mejor solución es de traerlos a las siguientes ubicaciones:

- Sheriff's Department - 250 E. Hackett Road, Modesto • 209-525-7115 • M-Th 8am-3pm
- Ceres Police Department - 2727 3rd Street, Ceres • 209-538-5713 • M-F 9am-5pm
- Hughson Sheriff's Department - 7018 Pine Street, Hughson • 209-883-4052 • M-F 8am-5pm
- Modesto Police Department - 600 10th Street, Modesto • 209-572-9500 • M-Tue 8am-6pm
Wed-Thur 8am-5pm • Closed Friday's
- Newman Police Department - 1200 Main Street, Newman • 209-862-2902 • M-F 8am-4pm
- Oakdale Police Department - 245 N. 2nd Avenue, Oakdale • 209-847-2231 • M-F 8am-4pm
- Patterson Sheriff's Department - 33 S. Del Puerto Avenue, Patterson • 209-892-5071 • M-F 8am-5pm
- Riverbank Sheriff's Department - 6727 Third Street, Riverbank • 209-869-7162 • M-F 8am-5pm
- Turlock Police Department - 244 N. Broadway, Turlock • 209-668-5550 • M-F 8am-5pm
- Waterford Sheriff's Department - 320 E Street, Waterford • 209-874-2349 • M-F 8am-5pm

Para aprender más acerca de medicamentos prescritos y abuso de drogas, www.crowdproject.org, www.drugabuse.gov, www.antidrug.com Para servicio de salud mental, alcohol y servicios de droga adicción 1-888-376-6246, www.stancounty.com/bhrs

Asbestos: Fink Road Landfill • **Desperdicio Radioactivo:** Llame a DER al 209-525-6700

Soldadura/Cilindros de oxígeno: Volver al vendedor • **Electrodomesticos Grandes:** Mire el directorio en la pagina 26

Cilindros de propáno que exceda 5 galones: Volver al vendedor, o llame a la tienda de propáno para dejarlos.

Explosivos: Sheriff's Office - 250 E. Hackett Road, Modesto

Municiones: Sheriff's Office - 250 E. Hackett Road, Modesto

Pintura seca: La basura • **Cemento endurecido:** Estación de transferencia de basura o vertedero por un cargo, y mire C+D, pagina 27

Cartuchos de impresora: Mire la pagina 29

Materiales de construcción: Mire C+D, pagina 27

Desperdicio de negocios no serán aceptados sin cita

REUSE

LA PREVENCIÓN DE RESIDUOS ¡LA PREVENCIÓN ES LA CLAVE!

La mayoría de los artículos que compramos terminan en el vertedero si no son reciclados. Aquí están algunas cosas para considerar para la siguiente vez que hagas compras.

RECAPACITAR



- ¿Es necesario comprar este artículo?
- ¿Que le pasa a este artículo cuando termino de usarlo?
- ¿Puedo utilizar este artículo en más de una manera?

Recapacitar y reuse son 2 de los 6 Rs de sustentabilidad. ¿Puede adivinar cuales Rs son referente a los simbolos sobrantes? (respuestas abajo)



REUSE

- ¿Esta compra será de un solo uso o reusable?
- ¿Tengo algo que puede ser utilizado de otra manera?
- ¿Cómo puedo reusar este artículo cuando ya termine con el?

Respuestas: Recycle Reduzca Repare Rechaaze

ARTÍCULOS VOLUMINOSOS

PROGRAMA DE COLECCIÓN DE ARTÍCULOS VOLUMINOSOS PARA LOS RESIDENTES

¡Disponible para todos los residentes en la área no incorporada del condado de Stanislaus que se suscriben para servicio de basura!

**Para ordenar servicio de reciclaje,
llame a su compañía de basura:**

- Bertolotti Disposal.....(209) 537-8000
- Gilton Disposal.....(209) 527-3781
- Turlock Scavenger(209) 668-7274



ARTÍCULOS ACEPTADOS:

Aparatos grandes (remuevan las puertas de refrigeradores y congeladores). Calentones de Auga, Suavizadores de Agua, Escusados, Lavamanos, Tinas de Baño, Colchones, Sillones, Sillas, Mezas, Escritorios, Cómodas, Maquinas de cortar césped (remueva la gasolina y el aceite), Aire acondicionado, Alfombra, Tapetes, Puertas, y escaleras.



LUGARES DE DONACIÓN

Goodwill, Habitat for Humanity ReStore, Hope Chest Thrift Store, y el Salvation Army, aceptan unas o todo lo siguiente: Partes de auto, bicicletas, libros, materiales de edificación, baterías de carro, carros, disco compactos, ropa, materiales de construcción y demolición, trastes, video digital, electrónicos, lentes, muebles, electrodomesticos, colchones y cajas de colchon, pintura, herramientas electricas, equipo de deporte, juguetes, trofeos, y aspiradoras.



Por favor, llame antes para asegurarse que acepten sus artículos.



American Cancer Society

3440 McHenry Ave., D12
Modesto, CA 95350



Goodwill

2401 McHenry Avenue
Modesto, CA 95356
209-522-1576

3900 Sisk Road
Modesto, CA 95356
209-545-8410

749 Golden State Blvd.
Turlock, CA 95380
209-669-6535

3000 N. Tegner Road
Turlock, CA 95380
209-507-8930



Hope Chest Thrift Store

1791 Mitchell Road
Ceres, CA 95307
209-538-5930

1241 McHenry Avenue
Modesto, CA 95350
209-574-9475

4143 McHenry Avenue
Modesto, CA 95356
209-529-3078

870 N. Yosemite Avenue
Oakdale, CA 95361
209-848-0844

2745 Geer Road
Turlock, CA 95382
209-410-7071



Habitat for Humanity ReStore

630 Kearney Avenue
Modesto, CA 95350
209-575-4585



Sacred Heart Thrift Shop

1388 East Avenue
Turlock, CA 95380



The Salvation Army

625 I St., Modesto
Modesto, CA 95354
209-522-3209

4418 McHenry Avenue,
Modesto, CA 95356
209-232-6124



St. Vincent de Paul Thrift Store

58 S 3rd Street
Patterson, CA 95363



Intercambie su CRV botellas y latas por \$

El **Valor de Reembolso de California (CRV)** es la cantidad que paga el consumidor en las cajas registradoras y reembolsado al consumidor cuando se recicla lo elegible como aluminio, plástico, vidrio y envases de bebidas bimetálicos a los centros certificados de reciclaje. Todos los artículos deben estar separados por el tipo de material.

El valor mínimo de reembolso establecido por cada tipo de envase de bebida elegible son 5 centavos por cada envase menos de 24 onzas y 10 centavos por cada envase mayor de 24 onzas.

Centros de Reciclaje son permitidos pagar en peso como una cuestión de eficiencia empresarial, pero consumidores tienen la opción de ser pagados por cada envase si traen 50 o menos contenedores CRV de cada tipo de material. Centros de Reciclaje son requeridos cumplir con la solicitud. **Ningun material fuera del estado es elegible para el Valor de Reembolso de California.** Consumidores y otros sólo pueden reclamar CRV para el aluminio, vidrio y envases de bebida de plástico que fueron vendidas en California.

Requisitos con respecto a la condición de los envases de bebidas son establecidos por los centros de reciclaje y puede variar. Verifique con su centro de reciclaje para determinar sus requerimientos.



10¢ c/uno de 24oz. mas grande

5¢ c/uno menos de 24oz.

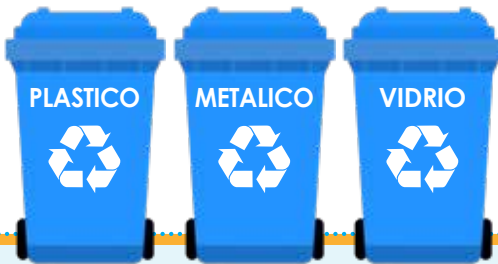

Para aprender más sobre el programa de CRV: contacte CalRecycle at 1-800-RECYCLE o visite www.calrecycle.ca.gov/BevContainer/Consumers/



¿Cuales contenedores de bebidas puede intercambiar por el CRV?

El CRV Elegible:

- Bebidas de café o té
- Bebidas de cerveza y malta
- Bebidas de frutas carbonatadas, agua o bebidas no alcohólicas
- Bebidas deportivas
- Enfriadores de vino y enfriadores de espíritus destilados
- Jugos de 100% fruta menos de 46 oz.
- Jugos de verdura menos de 16 oz.

NO Elegible para el CRV:

- Comida medica
- Envases de otras bebidas o comidas
- Espiritus
- Formula infantil
- Jarras de leche
- Jugo de 100% fruta mas de 46 oz.
- Jugo de 100% verdura mas de 16 oz.
- Vino

En caso de duda revise la etiqueta en el envase:

- CA Cash Refund
- CA CRV
- CA Redemption Value
- California Cash Refund
- California Redemption Value





*Nos encargamos de
tu pintura vieja*



Los Californianos generarán millones de galones de pintura sobrante cada año. Previa al pasaje de la ley de La Administración De Pintura de California (AB 1343,) la única manera correctamente que pueden manejar la pintura sobrante es financiado por los contribuyentes de programas de facilidades de desechos peligrosos.

Históricamente, pintura representa casi un tercio de la materia recojida por programas locales de desechos peligrosos y cuesta el gobierno local millones de dinero para manejar.

El programa de regresar la pintura está designado y manejado por PaintCare Inc., un organización sin fines de lucro creado por fabricantes de pintura para cumplir su responsabilidades debajo de las leyes de Administración de Pintura. Comenzando en Octubre, 2012, PaintCare ha establecido 791 lugares de entrega en todo el estado dónde el publico puede llevar pintura no deseada para reciclar. Muchos son comerciantes de (tiendas de pintura, ferreteria y tiendas de mejoras para el hogar.) que ofrecen devolución de pintura. Son disponibles para los hogares, negocios, agencias de gobierno y otros con pintura sobrante en California y aceptan pintura a cualquier tiempo cuando están abierto para los negocios. Varios locales tienen un límite de 5 galones. Por favor, llame al local más cercano para detalles antes de dejar su pintura.

**PARTICIPANTES DE PAINTCARE
QUE ACEPTAN LOS SIGUIENTES:**

Pintura de la casa y cebadores (látex, basado en aceite) Manchas, selladoras de cartilla y concreto y acabados claros (e.g. barnices y goma laca.)

CERES
Richland Ace Hardware
2531 E Whitmore Ave.
Ceres, CA 95307
(209) 537-4811

MODESTO
Dunn-Edwards
2000 W Orangeburg Ave.
Modesto, CA 95350
(209) 572-0555

Habitat for Humanity
630 Kearney Ave.
Modesto, CA 95350
(209) 575-4585

PPG PAINTS
1447 Coldwell Ave.
Modesto, CA 95350
(209) 524-5066

Sherwin-Williams
3301 McHenry Ave.
Modesto CA 95350
(209) 521-1577

Strand Ace Hardware
1800 Oakdale Rd.
Modesto CA 95355
(209) 488-4224

Vista Paint
3900 Pelandale Ave.
Modesto, CA 95356
(209) 575-1850

PATERSON
Sherwin-Williams
1065 Sperry Ave. B
Patterson CA 95363
(209) 892-5700

TURLOCK
Dunn-Edwards
2320 W. Monte Vista Ave.
Turlock, CA 95382
(209) 226-4090

Westlake Ace Hardware
3051 Geer Rd.
Turlock CA 95382
(209) 850-4913

Stanislaus County HHW
1710 Morgan Rd.
Modesto CA 95358
(209) 525-6700

Recycle
with PaintCare

<https://www.paintcare.org/paintcare-states/california/#/everyone>

RECICLAJE AL BORDO DE LA BANQUETA

	CERES B	HUGHSON G	MODESTO B/G	NEWMAN B	OAKDALE G	PATERSON B	RIVERBANK G	TURLOCK T	WATERFORD G
TRANSPORTADOR									
VIDRIO									
Botellas (CRV) 	X			X		X		X	
FASCOS (non-CRV)	X			X		X		X	
METÁLICO									
Latas de aerosol - Vacías	X			X		X			
Botes de aluminio (CRV) 	X			X		X		X	
Papel de aluminio (remueva conida)	X			X		X		X	
Metal chatarra	X			X		X		X	
Estaño o lata se acero (Bimetal)	X			X		X		X	
PAPEL									
Bolsas de papel cafes	X	X	X	X	X	X	X	X	X
Cartón 	X	X	X	X	X	X	X		X
Revistas	X	X	X	X	X	X	X	X	X
Correo de basura 	X	X	X	X	X	X	X	X	X
Periódico	X	X	X	X	X	X	X	X	X
Papel de oficina 	X	X	X	X	X	X	X	X	X
Libros telefónicos	X	X	X	X	X	X	X	X	X
Libro de bolsillo	X	X	X	X	X	X	X	X	X
PLÁSTICO									
Botellas de plástico (CRV) 	X			X		X		X	
Contenedores de plástico (no-CRV)	X			X		X		X	
Bolsas de plástico	X			X		X			
Plástico Duro (Galon de leche, botellas de detergente, botellas de jugo)	X			X		X		X	
RESIDUOS VERDE									
Restos de poda	X	X	X	X	X	X	X	X	X
AUTOMOTRÍZ									
Aceite usado - Llame y haga cita con el transportador para recolección	X	X	X	X				X	X
Filtros de aceite usados - Llame y haga cita con el transportador para recolección	X		X	X					X

Áreas no incorporadas - llamen a su transportador para información específica de Reciclaje al Bordo de la Banqueta en su área.
 * Toda información está sujeta a cambiar - llame a su transportador para más información.

B = Bertolotti Disposal (209) 537-8000 | **T = Turlock Scavenger (209) 668-7274**
G = Gilton Solid Waste (209) 527-3781

RECICLANDO ACEITE USADO

Usted puede reciclar aceite usado llevandolo a un Centro de Recolección Certificado cerca de usted.

Ubicaciones aceptando aceite usado en el Condado de Stanislaus:



	OIL	FILTERS	ANTIFREEZE	BATTERIES
CERES				
AutoZone 1500 E. Hatch Road, Ceres, CA 95351 209-537-5481	X	X		X
AutoZone 1765 Mitchell Road, Ceres, CA 95307 209-541-3697	X	X		X
AutoZone 2600 Crows Landing Road, Ceres, CA 95307 209-702-6610	X	X		X
O'Reilly Auto Parts 1354 E. Hatch Road, Ceres, CA 95351 209-537-4512	X	X		X
O'Reilly Auto Parts 1810 Mitchell Road, Ceres, CA 95307 209-581-0785	X	X		X
MODESTO				
A&B Truck Parts 959 S. 9th Street, Modesto, CA 95351 209-527-6971	X	X		
AutoZone 1901 Prescott Road, Modesto, CA 95350 209-530-0294	X	X		X
AutoZone 3601 Pelandale Avenue, Modesto, CA 95356 209-545-4093	X	X		X
AutoZone 1032 Oakdale Road, Modesto, CA 95355 209-342-9024	X	X		X
AutoZone 401 Paradise Road, Modesto, CA 95351 209-530-9231	X	X		X
AutoZone 3401 Yosemite Blvd., Modesto, CA 95354 209-491-0886	X	X		X
AutoZone 3501 McHenry Avenue, Modesto, CA 95356 209-718-8046	X	X		X
Europa Motors 1616 Oakdale Road, Modesto, CA 95355 209-551-0277	X			
Jiffy Lube 3927 McHenry Avenue, Modesto, CA 95356 209-578-5823	X	X		
Jiffy Lube 1701 Yosemite Blvd., Modesto, CA 95354 209-575-1701	X	X		
Midas Auto Service 3833 McHenry Avenue, Modesto, CA 95356 209-523-4706	X	X	X	
O'Reilly Auto Parts 3544 McHenry Avenue, Modesto, CA 95356 209-527-1480	X	X		X
O'Reilly Auto Parts 1623 N. Carpenter Road, Modesto, CA 95351 209-544-8092	X	X		X
O'Reilly Auto Parts 2100 Standiford Avenue, Modesto, CA 95350 209-529-1459	X	X		X
O'Reilly Auto Parts 816 Oakdale Road, Modesto, CA 95355 209-527-3660	X	X		X
O'Reilly Auto Parts 649 Paradise Road, Modesto, CA 95351 209-524-4352	X	X		X
Pep Boys 1340 McHenry Avenue, Modesto, CA 95350 209-529-3310	X	X		
Pick-n-Pull 113 Beard Avenue, Modesto, CA 95354 209-579-2277	X			
Pro 10 Minute Oil Change 1135 Tully Road, Modesto, CA 95350 209-527-7691	X	X	X	
Pro Lube Oil Change 3037 Sisk Road, Modesto, CA 95350 209-544-3609	X			
Speedee Oil Change & Tune Up 1343 Coffee Road, Modesto, CA 95355 209-521-1929	X			

RECICLANDO ACEITE USADO

209.525.6700 | www.stanislausrecycles.org

RECICLANDO ACEITE USADO

Por favor de dejar solamente durante horas de negocio. Dejar materiales después de la hora es ilegal.



- A veces los tanques de almacen de estos negocios están llenos, por favor, llame con anticipación para estar seguro que su aceite usado será aceptado.
- Los negocios en esta lista aceptan hasta 5 galones de aceite usado de motor de los residentes del Condado de Stanislaus durante las horas regulares de negocio.

	OIL	FILTERS	ANTIFREEZE	BATTERIES
Valvoline Instant Oil 120 McHenry Avenue, Modesto, CA 95354 209-526-7038	X	X		
Stanislaus County Household Hazardous Waste Collection Facility 1710 Morgan Road, Modesto, CA 95358 209-525-6789	X	X	X	X
PATTERSON/NEWMAN				
AutoZone 400 S. 2nd Street, Patterson, CA 95363..... 209-892-4500	X	X		X
AutoZone 1641 N Street, Newman, CA 95360..... 209-862-2081	X	X		X
O'Reilly Auto Parts 248 Sperry Avenue, Patterson, CA 95363..... 209-895-3754	X	X		X
RIVERBANK/OAKDALE				
AutoZone 1474 E. F Street, Oakdale, CA 95361 209-848-2470	X	X		X
AutoZone 2225 Patterson Road, Riverbank, CA 95367 209-863-8295	X	X		X
Jiffy Lube 146 N. 6th Avenue, Oakdale, CA 95361 209-847-1163	X	X		
O'Reilly Auto Parts 2542 Patterson Road, Riverbank, CA 95367 209-869-0650	X	X		X
O'Reilly Auto Parts 505 E. F Street, Oakdale, CA 95361 209-848-0310	X	X		X
Valvoline Instant Oil Change 5200 Squire Wells Way, Riverbank, CA 95367 209-863-0981	X	X		
TURLOCK				
10 Minute Lube N' Oil 1398 Geer Road, Turlock, CA 95380 209-632-9663	X	X	X	
10 Minute Lube N' Oil 437 N. Golden State Blvd., Turlock, CA 95380 209-632-0188	X	X	X	
10 Minute Lube N' Oil 1620 Countryside Drive, Turlock, CA 95380..... 209-669-2704	X	X	X	
AutoZone 1272 Geer Road, Turlock, CA 95380 209-669-8322	X	X		X
Jiffy Lube 1025 Powers Court, Turlock, CA 95380 209-427-0000	X	X		
O'Reilly Auto Parts 2200 W. Monte Vista Avenue, Turlock, CA 95382... 209-634-1358	X	X		X
O'Reilly Auto Parts 1144 Geer Road, Turlock, CA 95380 209-632-2458	X	X		X
O'Reilly Auto Parts 1601 Lander Avenue, Turlock, CA 95380 209-664-0195	X	X		X
Speedee Oil Change & Tune Up 2707 W. Monte Vista Avenue, Turlock, CA 95380... 209-664-1996	X	X	X	
Turlock Chrysler Dodge Jeep Ram 1600 Auto Mall Drive, Turlock CA 95380..... 209-410-9158	X			
Turlock Recycling 1020 S Walnut Road, Turlock CA 95380 209-668-6060	X			
WATERFORD				
AutoZone 11950 Yosemite Blvd, Waterford, CA 95386 209-874-9580	X	X		X
Curt's Auto & RV Repair 195 S. Pasadena Avenue, Waterford, CA 95386.... 209-874-1835	X	X		
O'Reilly Auto Parts 12122 Yosemite Blvd., Waterford, CA 95386 209-874-5256	X	X		X

DEJAR EL RECICLAJE

VIDRIO		METAL					PLÁSTICO			PAPEL				OTRO					
Botellas de vidrio (CRV)	Frascos de vidrio (no-CRV)	Latas de aerosol-Vacias	Botes de aluminio (CRV)	Papel aluminio	Latas de estaño	Latas de acero	Metal chatarra	Botellas de plástico (CRV)	Plástico duro (no-CRV y Rígido)	Bolsas de plástico	Cartón	Bolsas de papel café	Periodico	Papel de oficina	Libros telefónicos y libro de bolsillo	Revistas/correo de basura	Electrodomésticos	Materiales de construcción	Materiales de automóvil

LEYENDA

- AM = CUALQUIER COSA DE METAL
- B = BATERIAS
- CA = CARRO
- CO = COMPRESOR
- E = MOTORES
- P = PALETAS
- PP = PALETAS DE PLÁSTICO
- R = RADIADORES
- SO = CHICO SOLAMENTE

CERES/KEYES

Ceres Recycling Center

3940 Moffett Rd, Ceres
209-541-0711
M-Su 8 AM - 5 PM

Sandolval Recycling

2000 Central Ave, Ceres
209-984-6157
M-Sa 9 AM - 5 PM

State Food Supermarket

5461 7th St, Keyes
M-Sa 10 AM - 4:30 PM

X		X	X		X	X	X	X										X	B
X			X					X											
X			X					X											

MODESTO

A&S Metals

1616 Angelo Way, Modesto
209-537-4766
M-F 8 AM - 4:30 PM,
Sa 8AM - 3 PM

Alejandra's Recycling Center

1400 Coffee Rd, Modesto
209-996-5997
M-F 9 AM - 4 PM
Sa 9 AM - 2 PM

American Mobile Shredding

820 Business Park Dr, Modesto
209-491-2323
M-F 8 AM - 4:30 PM
(fees applied)

American Recycling

2070 Morgan Rd, Modesto
209-537-4410
M-F 7:30 AM - 4:30 PM,
Sa 7:30 AM - 1 PM

Baez Recycling

1500 Dallas St, Modesto
209-581-9417
M-F 10:30 AM - 6 PM
Sa 10:30 AM - 5 PM

X	X		X	X	X	X	X	X	X		X	X	X	X	X	X	X	X	AM	B CO R
X			X		X	X		X												
														X						
							X	X	X		X	X	X	X	X	X			PVC AM	B CO R CA
X			X		X	X		X												

DEJAR EL RECICLAJE

DEJAR EL RECICLAJE

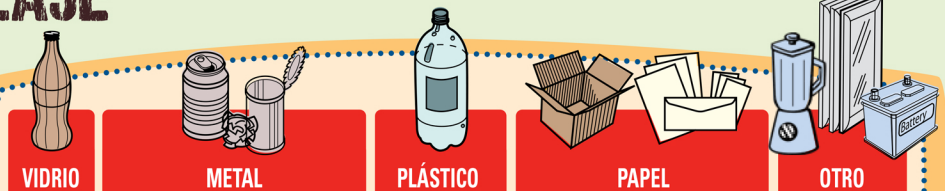

VIDRIO		METAL						PLÁSTICO			PAPEL					OTRO			
Botellas de vidrio (CRV)	Frascos de vidrio (no-CRV)	Latas de aerosol-Vacías	Botes de aluminio (CRV)	Papel aluminio	Latas de estaño	Latas de acero	Metal chatarra	Botellas de plástico (CRV)	Plástico duro (no-CRV y rígido)	Bolsas de plástico	Cartón	Bolsas de papel café	Periodico	Papel de oficina	Libros telefónicos y libro de bolsillo	Revistas/correo de basura	Electrodomésticos	Materiales de construcción	Materiales de automóvil

MODESTO

Clarissa's Recycling

3800 McHenry Ave, Modesto
209-566-4174
M-Sa 8:30 AM - 4:40 PM
Su 8:30 AM - 2:30 PM

Clarissa's Recycling

903 S. Jefferson St, Modesto
209-566-4174
M-Sa 8:30 AM - 4:40 PM
Su 8:30 AM - 2:30 PM

Clarissa's Recycling

2221 Scenic Dr, Modesto
M-F 8:30 AM - 5 PM
Su 8:30 AM - 2 PM

Go Green Recyclling

2413 Yosemite Blvd, Modesto
209-578-5857
M-Sa 8 AM - 5 PM
Su 9 AM - 3 PM

Granda's Recycling

2101 Rumble Ave, Modesto
M-Sa 9 AM - 5 PM

Jesus Recycling

1810 H St, Modesto
M - Su 8:30 AM - 4:30 PM

Jim Newell's Iron & Metal

228 Empire Ave, Modesto
209-402-8420
M-F 7 AM -4 PM,
Closed 12 PM - 1 PM (Lunch)

K&K Electronics

623 Bitritto Ct, Modesto
209-551-0500
M-F 10 AM - 4 PM
Sa 10 AM - 3 PM

X			X					X	X										
X			X					X	X										
X			X					X											
X	X	X	X	X	X	X	X	X	X								X	AM	B CA R CO
X			X					X											
X			X					X											
					X	X	X												
																	X	P	B

www.stanislausrecycles.org

209.525.6700

DEJAR EL RECICLAJE

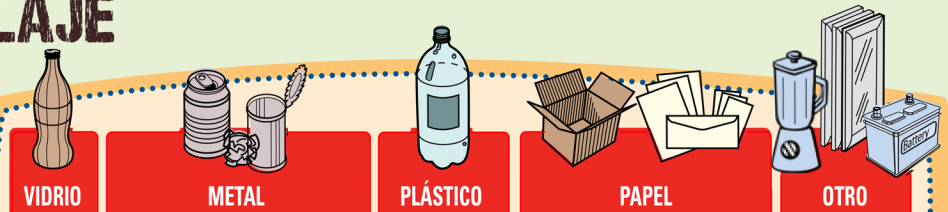

	VIDRIO	METAL						PLÁSTICO			PAPEL				OTRO					
	Botellas de vidrio (CRV)	Frascos de vidrio (no-CRV)	Latas de aerosol-Vacías	Botes de aluminio (CRV)	Papel aluminio	Latas de estaño	Latas de acero	Metal chatarra	Botellas de plástico (CRV)	Plástico duro (no-CRV y Rígido)	Bolsas de plástico	Cartón	Bolsas de papel café	Periodico	Papel de oficina	Libros telefónicos y libro de bolsillo	Revistas/correo de basura	Electrodomésticos	Materiales de construcción	Materiales de automóvil
Modesto Junk Company 1425 9th St, Modesto 209-522-1435 M-F 8 AM - 4:30 PM Sa 9 AM - 3 PM		X	X		X	X	X	X				X						X	AM	B CO R
Royal Recycling 210 El Roya Ave, Modesto 209-526-2476 M-Sa 8AM - 5 PM			X		X	X	X	X										X*		B CA
Star Recycling 3801 Yosemite Blvd, Modesto M-F 8:30 AM - 5 PM Su 8:30 AM - 3 PM	X			X					X											
Star Recycling 448 Paradise Rd, Modesto M - Sa 8:30 AM - 5 PM Su 8:30 AM - 3 PM	X			X		X	X		X											
Target 3405 McHenry Ave, Modesto 209-572-3341 M-Su 8 AM - 10 PM	X			X					X	X										
Target 3900 Sisk Rd, Modesto 209-543-9561 M-Su 8 AM - 10 PM	X			X					X	X										
The New Tin Yard 623 Kansas Ave, Modesto 209-522-6456 M-F 8AM - 4:30 PM Sa 8 AM - 2 PM						X	X	X										X	AM	B CA RA CO

DEJAR EL RECICLAJE

209.525.6700 | www.stanislausecycles.org

¿SABÍA USTED? Una botella moderna durara más de 4000 año para descomponerse y más si esta en el vertedero.

DEJAR EL RECICLAJE

DEJAR EL RECICLAJE

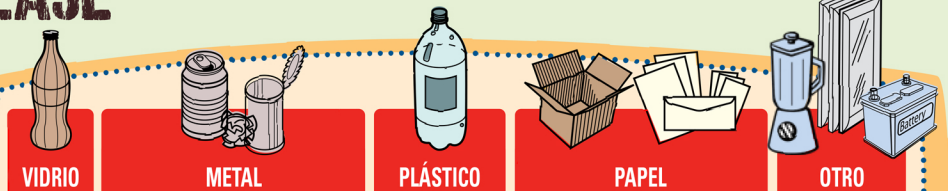

NEWMAN/PATTERSON

C&M Recycling

107 S. 2nd St, Patterson
559-706-7361
M-Sa 8 AM - 5 PM
Su 9 AM - 4 PM

Maria's Recycling

21813 Hwy 33, Crowslanding
209-303-4462
M-Sa 9 AM - 5 PM,
Sun 9 AM - 2PM

RIVERBANK/OAKDALE

Riverbank Recycling

2780 Patterson Rd, Riverbank
209-863-8641
M-Sa 9 AM - 5 PM,

Rodriguez Recycling

1362 E. F St, Oakdale
530-988-6244
M-Sa 9 AM - 5 PM

Rodriguez Recycling

338 Yosemite Blvd, Oakdale
530-988-6244
M-Sa 9 AM - 5 PM

Target

2425 Claribel Rd, Riverbank
209-863-1270
M-Su 8 AM - 10 PM

	VIDRIO	METAL						PLÁSTICO			PAPEL					OTRO			
	Botellas de vidrio (CRV) Frascos de vidrio (no-CRV)	Latas de aerosol-Vacias	Botes de aluminio (CRV)	Papel aluminio	Latas de estaño	Latas de acero	Metal chatarra	Botellas de plástico (CRV)	Plástico duro (no-CRV y Rígido)	Bolsas de plástico	Cartón	Bolsas de papel café	Periodico	Papel de oficina	Libros telefónicos y libro de bolsillo	Revistas/correo de basura	Electrodomésticos	Materiales de construcción	Materiales de automóvil
C&M Recycling 107 S. 2nd St, Patterson 559-706-7361 M-Sa 8 AM - 5 PM Su 9 AM - 4 PM	X		X		X	X		X											
Maria's Recycling 21813 Hwy 33, Crowslanding 209-303-4462 M-Sa 9 AM - 5 PM, Sun 9 AM - 2PM	X		X					X											
Riverbank Recycling 2780 Patterson Rd, Riverbank 209-863-8641 M-Sa 9 AM - 5 PM,	X		X	X	X	X	X	X	X								X	AM	B R CO
Rodriguez Recycling 1362 E. F St, Oakdale 530-988-6244 M-Sa 9 AM - 5 PM	X		X		X	X		X											
Rodriguez Recycling 338 Yosemite Blvd, Oakdale 530-988-6244 M-Sa 9 AM - 5 PM	X		X		X	X		X											
Target 2425 Claribel Rd, Riverbank 209-863-1270 M-Su 8 AM - 10 PM	X		X					X	X										

209.525.6700 | www.stanislausrecycles.org

DEJAR EL RECICLAJE

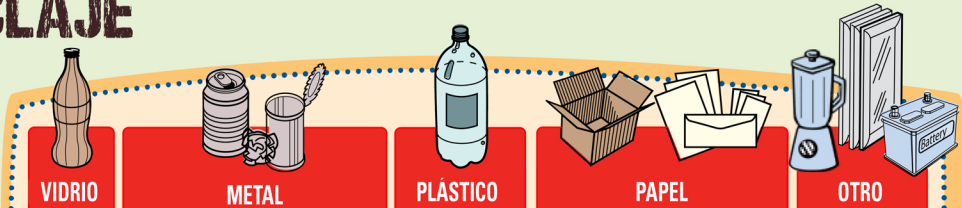

LEYENDA

- AM = CUALQUIER COSA DE METAL
- B = BATERIAS
- CA = CARRO
- CO = COMPRESOR
- E = MOTORES
- P = PALETAS
- PP = PALETAS DE PLÁSTICO
- R = RADIADORES
- SO = CHICO SOLAMENTE

VIDRIO		METAL					PLÁSTICO			PAPEL				OTRO					
Botellas de vidrio (CRV)	Fascos de vidrio (no-CRV)	Latas de aerosol-Vacias	Botes de aluminio (CRV)	Papel aluminio	Latas de estaño	Latas de acero	Metal chatarra	Botellas de plástico (CRV)	Plástico duro (no-CRV y Rígido)	Bolsas de plástico	Cartón	Bolsas de papel café	Periodico	Papel de oficina	Libros telefónicos y libro de bolsillo	Revistas/correo de basura	Electrodomésticos	Materiales de construcción	Materiales de automóvil

SALIDA

Go Green Recycling

4931 Cloutier Dr, Salida
209-545-4560
M-F 9 AM - 5 PM
Sa 10 AM - 4 PM

X	X		X	X	X	X		X		X									
---	---	--	---	---	---	---	--	---	--	---	--	--	--	--	--	--	--	--	--

TURLOCK

Central Valley Recycling

291 5th St, Turlock
209-632-4847
M-Sa 9 AM - 5 PM

X	X	X	X	X	X	X	X	X	X								X	P	B
---	---	---	---	---	---	---	---	---	---	--	--	--	--	--	--	--	---	---	---

Escobar Recycling

954 W. Main St, Turlock
M-Sa 10 AM - 4:30 PM

X		X						X	X										
---	--	---	--	--	--	--	--	---	---	--	--	--	--	--	--	--	--	--	--

Go Green Recycling

1600 McCormaick St, Turlock
209-667-7766
M-F 9 AM - 5 PM
Sa - Su 10 AM - 4 PM

X		X						X											
---	--	---	--	--	--	--	--	---	--	--	--	--	--	--	--	--	--	--	--

Ike's Appliance & Associates

1107 W. Linwood Ave, Turlock
209-667-1320
M-F 9 AM - 5 PM

																	X	\$30	ea
--	--	--	--	--	--	--	--	--	--	--	--	--	--	--	--	--	---	------	----

Target

3000 Countryside Dr, Turlock
209-632-0132
M-Su 8 AM - 10 PM

X		X						X	X										
---	--	---	--	--	--	--	--	---	---	--	--	--	--	--	--	--	--	--	--

Turlock Recycling

1020 S. Walnut Rd, Turlock
209-668-6060
M-F 9 AM - 5 PM
Sa 8 AM - 1 PM

X	X	X	X	X	X			X	X										OF
---	---	---	---	---	---	--	--	---	---	--	--	--	--	--	--	--	--	--	----

WATERFORD

Level Up Recycling

12166 Yosemite Blvd, Waterford
M-Sa 9 AM - 5 PM

X		X						X											
---	--	---	--	--	--	--	--	---	--	--	--	--	--	--	--	--	--	--	--

DEJAR EL RECICLAJE

209.525.6700

www.stanislausrecycles.org

¿SABÍA USTED? Un tercio de agua en la mayoría de casas está tirado por el baño.

CICLOS DE VIDA DE...

BOTELLAS DE PLÁSTICO

Botellas vacías son clasificadas por color y embaladas



Después son lavadas, comprimadas y cortadas en pedacitos



Los pedazos se derriten en partes o son cortados en bolitas



Filamento de plástico es usada para hacer sudaderas y alfombra. Bolitas están usadas para hacer botellas



LATAS DE ALUMINIO

Latas vacías son embaladas

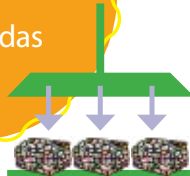

Balas son despedazados en pedacitos



Pedazos están derretidos y aplanado en hojas



Hojas de metal son usadas para hacer bicicletas, partes de aviones, y botes nuevos



BOTELLAS DE VIDRIO

Vidrio está clasificado por color



Vidrio está aplastada en pedacitos



Pedazos de vidrio está derretido



Vidrio derretido echado en moldes para hacer nuevos frascos



Residuo-E / Residuo-U

Residuo Electrónico o Residuo-E

son electrónicos descartados y dispositivos electrónicos. Eliminación correcta de residuos electrónicos es importante porque la mayoría de veces los dispositivos electrónicos tienen materiales peligrosos (tal como plomo, cadmio, o retardante de llama bromado). Por estos peligros, es ilegal de la disposición inadecuada de residuos electrónicos en el estado de California. Para asegurar que estas sustancias tóxicas no contaminen nuestra tierra del condado y el agua, por favor elimine sus dispositivos electrónicos en cualquier uno de los siguientes residuos electrónicos de colección o centros de reciclaje.

LOS SIGUIENTES MINORISTAS ACEPTAN:

Minorista	Web	Cámaras	Celular	Computadores/Tabletas/Portátiles	Consolas de juego	Impresoras	Sistema de posicionamiento global	Televisores/Reproductor de video casatera	Microondas	Electrónicos pequeños (iPods, reproductores, mp3)
Best Buy	www.bestbuy.com	X	X	X	X	X		X		X
Home Depot	www.homedepot.com									X
Lowe's	www.lowes.com									X
Strand Ace Hardware	www.strandace.com									X
Staples	www.staples.com		X	X						X
Target	www.target.com		X	X						X
Wal-Mart	www.walmart.com	X	X	X	X		X			X
Batteries Plus	www.batteriesplus.com		X	X	X		X			X

LOS SIGUIENTES CENTROS PARA DEJAR ACEPTAN: CROWS LANDING

Fink Road Landfill
4000 Fink Road, Crows Landing, CA 95313
209-837-4800

MODESTO

A&S Metals
1616 Angelo Way, Modesto, CA 95358
209-537-4766
www.asmetals.com

Mon-Fri 8am-4:30pm, Sat 8am-3pm

Bertolotti Transfer Station
231 Flamingo Drive, Modesto, CA 95358
209-537-6911 (Fee applies)

Clean Earth
1733 Morgan Road, Modesto, CA 95358
866-447-5177 (Fee applies)
Cleanearthinc.com
Open 1st & 3rd Friday of the month 9am-1pm

Eco ATM - Vintage Faire Mall - Near Food Court
3401 Dale Road, Modesto, CA 95356
(209) 527-3401
Mon-Sat 10am-9pm, Sun 11am-7pm

Eco ATM - Walmart
2225 Plaza Parkway, Modesto, CA 95350
(209) 524-4733
Mon-Sun 6am-11pm
3848 McHenry Avenue, Modesto, CA 95356
(209) 342-0949
Mon-Sun 6am-11pm

Eco ATM - Winco
2200 Plaza Parkway, Modesto, CA 95350
(209) 575-3187
Mon-Sun 6am-11pm

	RESIDUOS-E										RESIDUOS-U			
	Cámaras	Celular	Computadores/Tabletas/Portátiles	Consolas de juego	Impresoras	Sistema de posicionamiento global	Televisores/Reproductor de video casatera	Microondas	Electrónicos pequeños (iPods, reproductores, mp3)	Baterías recargables	Pilas alcalina	Bombillas CFL de luz	Tubos Fluorescentes	
Best Buy	X	X	X	X	X		X		X	X				
Home Depot										X		X		
Lowe's										X		X		
Strand Ace Hardware										X	X	X	X	
Staples		X	X							X				
Target		X	X						X	X				
Wal-Mart	X	X	X	X		X			X	X				
Batteries Plus		X	X	X		X				X	X	X	X	
Fink Road Landfill	X	X	X	X	X	X	X	X	X					
A&S Metals	X	X	X	X	X	X	X	X	X					
Bertolotti Transfer Station			X		X		X	X						
Clean Earth	X	X	X	X	X	X	X	X	X					
Eco ATM - Vintage Faire Mall - Near Food Court		X	X						X					
Eco ATM - Walmart		X	X						X					
Eco ATM - Winco		X	X						X					

Residuo-E / Residuo-U

Residuo Universal o Residuo-U es residuo que incluye materiales peligrosos, pero aún son encontrados en el hogar. Artículos como las baterías, lámparas y tubos fluorescentes, y termostatos todos contienen sustancias peligrosas (como el mercurio y plomo) lo cual no debe ser eliminado en la basura. Para asegurar que estas sustancias dañosas no contaminen nuestra tierra y agua del condado, por favor elimine su desperdicio universal en cualquier de estos centros de colección.

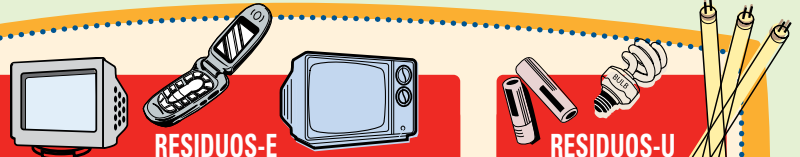

MODESTO

Electronic Waste Recovery Center

1219 Kansas Avenue, Modesto, CA 95351
877-424-1950
Mon-Fri 8am-3pm, Sat 8am-12pm

Gilton Transfer Station

800 S. McClure Road, Modesto, CA 95357
209-527-3781 (Fee applies)

K&K Electronics Recycling

623 Bitritto Court, Modesto, CA 95356
209-551-0500
www.knkelectronics.com
Mon-Fri 10am-4pm, Sat 10am-3pm

Modesto Junk Company

1425 9th Street, Modesto, CA 95354
209-522-1435
www.modestojunk.com
Mon-Fri 8am-4:30pm, Sat 9am-3pm

S&D Recycling

1149 Kansas Avenue, Modesto, CA 95351
209-572-0942
Mon-Fri 9am-4pm (closed for lunch 12-1), Sat 9am-12pm

Stanislaus County Household Hazardous Waste Collection Facility

1710 Morgan Road, Modesto, CA 95358
209-525-6789
www.stancounty.com/er/household-hazardous-waste.shtm
Fri-Sat 8am-12pm

The New Tin Yard

623 Kansas Avenue, Modesto, CA 95351
209-522-6456
www.thenewtinyard.com
Mon-Fri 8am-4:30pm, Sat 8am-2pm

RIVERBANK

Riverbank Recycling

2780 Patterson Road, Riverbank, CA 95367
209-863-8641
Mon-Sat 9am-5pm, Sun 9am-3pm

TURLOCK

Ike's Appliance & Associates

1107 W. Linwood Avenue, Turlock, CA 95380
209-667-1320
Mon-Fri 8am-5pm

Turlock Transfer Station

1020 S. Walnut Road, Turlock, CA 95380
209-668-6060
www.turlockscavenger.com
Mon-Fri 9am-5pm, Sat 8am-1pm (Fee applies)

	RESIDUOS-E									RESIDUOS-U			
	Cámaras	Celular	Computadores/Tabletas/Portátiles	Consolas de juego	Impresoras	Sistema de posicionamiento global	Televisores/Reproductor de vídeo casetera	Microondas	Electrónicos pequeños (Pods, reproductores, mp3)	Baterías recargables	Pilas alcalina	Bombillas CFL de luz	Tubos Fluorescentes
Electronic Waste Recovery Center	X	X	X	X	X	X	X	X	X	X	X	X	X
Gilton Transfer Station			X		X		X	X					
K&K Electronics Recycling	X	X	X	X	X	X	X	X	X	X	X		
Modesto Junk Company	X	X	X	X	X	X	X	X	X				
S&D Recycling			X	X	X	X	X	X	X				
Stanislaus County Household Hazardous Waste Collection Facility	X	X	X	X	X	X	X		X	X	X	X	X
The New Tin Yard			X				X						
Riverbank Recycling			X										
Ike's Appliance & Associates	X	X	X	X	X	X	X	X	X				
Turlock Transfer Station			X		X		X	X					

BATERÍAS

RECICLANDO BATERÍA

LLAMAR A RECICLAR

Liderando la carga de reciclar



Call2Recycle® (Llamar a Reciclar) es el líder del programa de reciclando baterías y administración. Miles de socios, incluyendo comerciantes y gobiernos municipios, que trabajan con Call2Recycle para manejar sus esfuerzos de reciclar baterías. Desde 1994, Call2Recycle, Inc. ha crecido de una idea de un grupo de fabricantes de baterías a un líder sin fines de lucro, a un organización de un producto de administración que asegura la reducción de residuos peligrosos por reciclando baterías y celulares.

En la existencia de 25 años, Call2Recycle ha reciclado más de 15 millones de libras de baterías en los Estados Unidos y ha establecido más de 16,000 sitios de dejar a través de la nación.

<https://www.call2recycle.org/locator/>

CERES

MK Battery

1992 Rockefeller Dr
Ceres, CA 95307
209-740-9541

Rechargeable Batteries, Cellphones

MODESTO

Lowes

3801 Pelandale Ave
Modesto, CA 95356
209-545-7676

Rechargeable Batteries, Cellphones

Stanislaus County HHW

1710 Morgan Rd
Modesto, CA 95358
209-525-6789

Rechargeable Batteries, Cellphones
Alkaline/Single-Use Batteries

The Home Depot

1617 N Carpenter Rd
Modesto, CA 95351
209-491-0200

Rechargeable Batteries, Cellphones

1415 E Hatch Rd
Modesto, CA 95351
209-538-1820

Rechargeable Batteries, Cellphones

True Value

1433 Coffee Rd
Modesto, CA 95355
209-521-5331

Rechargeable Batteries, Cellphones

RIVERBANK

The Home Depot

5230 Squire Wells Way
Riverbank, CA 95367
209-863-1370

Rechargeable Batteries, Cellphones

TURLOCK

Lowes

3303 Entertainment Way
Turlock, CA 95380
209-656-3020

Rechargeable Batteries, Cellphones

The Home Depot

2800 Countryside Dr
Turlock, CA 95380
209-656-1911

Rechargeable Batteries, Cellphones

Westlake Ace Hardware

3051 Geer Rd
Turlock, CA 95382
209-850-4913

Rechargeable Batteries, Cellphones



Todo lo que necesita saber acerca de reciclaje para negocios y multifamiliares

Por que reciclar?

- Reciclando provee oportunidades para ahorrar dinero.
- Reciclando ayuda a conservar recursos y también ayuda a crear un ambiente saludable para nuestra comunidad y futuras generaciones.
- Varios residentes de apartamentos están solicitando reciclar. Proveyendo reciclaje ayuda a promover a su comunidad con un medio ambiente amigable y ayudara a llenar vacantes.

ADONDE IR PARA MÁS INFORMACIÓN:



Para aprender más, llame a **(209) 525-6700**
 Condado de Stanislaus el Departamento de Recursos Ambientales o visite www.stanislausrecycles.org

Contactos: **Bertolotti Disposal..... (209) 537-8000**
Gilton Solid Waste (209) 527-3781
Turlock Scavenger..... (209) 668-7274

Para información general acerca de reciclaje y colección de basura, visite CalRecycle a: www.calrecycle.ca.gov

Tipo de materiales para reciclar

- Papel limpio y seco - correo desechable, periódicos, revistas, directorios, catálogos
- Cajas de cartón
- Botes de plástico y vidrio
- Latas de aluminio o metal
- Contenedores de metal o botes de aerosol vacíos
- Bolsas de plástico



NO ponga esto en el contenedor reciclable

- Vidrios quebrados
- Papeles mojados o contaminados
- Ganchos de plásticos
- Llantas de goma
- Derperdicios peligrosos como, pintura, baterías, anticongelador, pesticidas, productos de limpieza, electrodomesticos, teléfonos celulares, televisiones y pantallas de computadora



Para más información en como des hacerse de los objetos reciclables adecuadamente visite www.stanislausrecycles.org

¿CUALES SON LOS REQUISITOS DE RECICLAJE PARA NEGOCIOS Y MULTIFAMILIAR?



Requerimientos para Negocios:

- La ley estatal requiere que todo los negocios que generán 4 o más yardas cubicas de basura semanal reciclen.

Como comenzar:

- Es facil reciclar en su negocio. Asegurese que su negocio haga arreglos para servicios de reciclaje.
- Separe articulos reciclables de la basura dentro de su negocio.
- Ponga sus articulos reciclables en un contenedor para reciclar.
- **Nota:** Todo negocio e individuo puede donar, vender, y/hacer arreglos para recoger materiales reciclables.

Requerimientos para complejos multifamiliares:

- La ley estatal requiere que los complejos multifamiliares con 5 o mas unidades reciclen.

Como comenzar:

- Asegurese que los residentes separen objetos reciclables de la basura dentro de su casa.
- Dígale a sus residentes que tiene que poner los objetos reciclables dentro de los contenedores de colección.
- Asegurese a sus residentes sepan donde están los contenedores reciclables afuera.
- **Nota:** Todo negocio o individuo puede donar, vender, y/hacer arreglos para levantar materiales reciclables.

Para más información, visite en el: www.stanislausrecycles.org

No tire basura en el Condado de Stanislaus! • Recicle botes y latas de aluminio!



CONDADO DE STANISLAUS RMDZ el Desarrollo de la Zona Del Mercado de Reciclaje

Donde su negocio Necesita estar

Si su negocio es grande o pequeño, en expansion, buscando una ubicación buena o no más una idea, encontrando en el Condado de Stanislaus puede ser eligeble para incentivos valiosos. Incentivos que puede ayudar aumentar el resultado final. El RMDZ del Condado de Stanislaus es un compromiso junto por el Condado de Stanislaus y las ciudades en el condado animar el desarrollo de reciclable economico en el clima de negocios amigables.

¿Que es el Desarrollo de la Zona del Mercado de Reciclaje (RMDZ)?

Un programa administrado por las agendas gubernativas bajo el Departamento de Recursos de Reciclaje y el Recobro de California (CalRecycle) que provee prestamos de una tarifa de bajo interes y ayuda técnica a negocios que usan materias reciclados para hacer productos nuevos o que evita o reduce desecho como pa rte del proceso de fabricación.

¿Quien es elegible?

Negocios y organizaciones sin fines de lucro que están ubicadas el region del Condado de Stanislaus (RMDZ).

¿Que tipo de asistencia financiera es disponible?

PRESTAMOS DE BAJO INTERES PARA NEGOCIOS QUE:

- FABRICA UN NUEVO PRODUCTO USANDO MATERIAS DESECHABLES SECUNDARIAS (DESPUES DEL CONSUMIDOR Y INDUSTRIAL)
- LOGRAR UNA REDUCCION DE REDES EN LOS DESECHABLES GENERADOS DE LA FABRICACIÓN DE UN PRODUCTO.
- AUMENTA VALOR A UN PRODUCTO TERMINADO PARA REUTILIZAR POR RECONDICIONAMIENTO, REPROCESAR, REPARAR, LAVAR, O REFABRICAR.

El proposito del programa (RMDZ) es para ayudar negocios encontrar formas innovadoras que producen menos residuos y más productos económicas y efectivamente con mayores beneficios.

Es una ganacea para todos - los negocios crecen, la basura que se manda a los campos de reciclaje disminuye y el medio ambiente se protege.

Para más información, por favor llame al Administrador de (RMDZ) del Condado de Stanislaus A (209) 525-6700, stanislausrecycles.org * calrecycle.ca.gov/RMDZ

AB 1826

Mandato de Orgánicos Reciclables

MANDATO DE ORGÁNICOS RECICLABLES



Nuevos requisitos de los orgánicos reciclables serán en fases en los siguientes años y audarán con las metas de estado para reciclar 75 por ciento de la basura para el 2020.

Qué es basura orgánica?

Basura orgánica incluye desperdicios de comida, desperdicios de basura de jardín, basura de desechos no-tóxicos y basura de comida que sea biodegradable.

Negocios, incluyendo entidades publicas y apartamentos multi-familiares de más de 5 unidades tendrán que reciclar su basura orgánica a partir del 1ero. de Enero 2019, qué cumplen con 4 yardas cubicas de basura solida comercial por semana.



Negocios qué cumplen los requisitos del mandato de reciclables orgánicos por medio de lo siguiente:

- Separar la basura orgánica de otro tipo de basura y suscribirse al nivel básico de servicios reciclables orgánicos que incluye la colección y el reciclaje de basura orgánica.
- Recicle su basura orgánica en su locacion o llevala a un lugar de reciclaje.
- Suscribirse a un servicio orgánico que puede incluir basura mezclada que específicamente recicle basura orgánica.
- Investigue que sus opciones sean consistentes con el derrecho de vender o donar el material de basura orgánica reciclable.

Locaciones qué aceptan basura orgánica:

Recology Blossom Valley Organics:	6133 Hammett Court, Modesto, CA	(209) 545-7718
City of Modesto Co-Compost Project:	7001 Jennings Road, Modesto, CA	(209) 538-2557
Recology Blossom Valley Organics:	3909 Gaffery Road, Vernalis, CA	(209) 833-3392

Para más información acerca del AB1826:
 Stanislaus County Department of Environmental Resources at (209) 525-6700
 CalRecycle website: <http://www.calrecycle.ca.gov/>



COMPOSTACIÓN



Que es compostación?

Compostaje es un proceso natural lo cual materiales orgánicos se descomponen. Haciendo compostaje es una versión controlada o gestionada del proceso natural. Concentrando la actividad en un lugar y balanceando la comida, aire, y agua, el compostaje sucede más rápido.

Que es compostaje?

Compostaje es el producto enmiendado de la tierra que resulta del compostaje adecuado. El producto final del proceso de compostación es un abono o material en forma como el humus que incrementa la salud de la tierra.

Como compostación beneficia la tierra?

Compostación es como una multivitamina para su tierra. Ayudará en el control de erosión, promueve la fertilidad de la tierra, estimula el desarrollo sano de la raíz. Compostaje mejorará la estructura de la tierra agregando contenido orgánico y también aumenta la capacidad de retención de agua en la tierra para que no tenga que regar mucho. Adicionalmente compostación ayuda a mantener el contenido de arcilla pesada de compactarse, significa que la tierra es más fácil de trabajar y el sistema de raíces se desarrollan mejor. También dará una estructura necesaria a la tierra arenosa.

El compostaje es reciclando?

Si, igual como los contenedores de bebidas de plástico o latas de aluminio, recortes de jardín y restos de fruta y verdura es un recurso valioso que puede ser reciclado. Materiales orgánicos pueden ser reciclados en tierra enmiendada que mejora y mantiene la salud de su tierra.

Cuánto tiempo se tarda en producir el compostaje?

La compostación sucede, pero depende el nivel de labor determina que tan rápido. Generalmente, se toma de tres a seis meses para hacer un lote de compostaje, depende de la mezcla de materiales, y que tan seguido se le de vuelta a la pila, y la humedad que contenga.

Porque debería compostar?

Compostación en la yarda trasera le ayuda a reciclar los recortes del jardín y restos de fruta y verdura en una enmienda de tierra valiosa en su propia yarda. Es una gran manera de ahorrar dinero, reducir la cantidad de desperdicio que es eliminado o procesado, y mejora la calidad de su entorno urbano.

Como puedo compostar?

Agregue Agua y Revuelva!

Compostaje es un proceso muy básico. Simplemente puede poner los recortes del jardín y restos de fruta y verduras en una pila y deje que la naturaleza haga el resto a su tiempo. Compostación va suceder; pero pasará muy despacio. Usted le puede ayudar proveendo una dieta balanceada y en un ambiente enriquecido para organismos que trabajan el compostaje.

REGANDO LA PILA: El Contenido de humedad deciado es de un 40%. Comiense agregar agua cuando comiense hacer su pila. Distribuya el agua uniformemente en la pila.

AIRE: De vuelta a la pila una vez al mes. Los organismos decompostores necesitan aire para sobrevivir.

CONTENEDORES DE COMPOSTAJE

Contenedores de compostaje son disponibles de una variedad de fuentes. Contenedores pueden ser comprados de varios negocios locales y de la red. El tipo de estructura o método que escoja para hacer el compostaje depende de la preferencia personal. Si es el tipo que le gusta hacerlo solo, es posible que desee hacer su propia estructura usando materiales tal como la madera, alambre soldado, bloques de hormigon o paletas de madera. Contenedores construidos que son prefabricados, unidades de giro, y cubetas de cocina también son disponibles. Muchos contenedores manufacturados son hechos de plástico reciclado. Si lo atractivo del contenedor es importante, a lo mejor puede comprar un contenedor manufacturado.



Como una regla de oro, evite cualquier sustancia o material que pueda ser perjudicial a usted o a los organismos descomponedores. Siempre evite madera o otros materiales desechos del jardín tratados por químicos. Si no está seguro de algún artículo, siempre es mejor errar por el lado de la seguridad y no añadirlo.



GESTIÓN DE ALIMENTOS DESPERDICIADOS

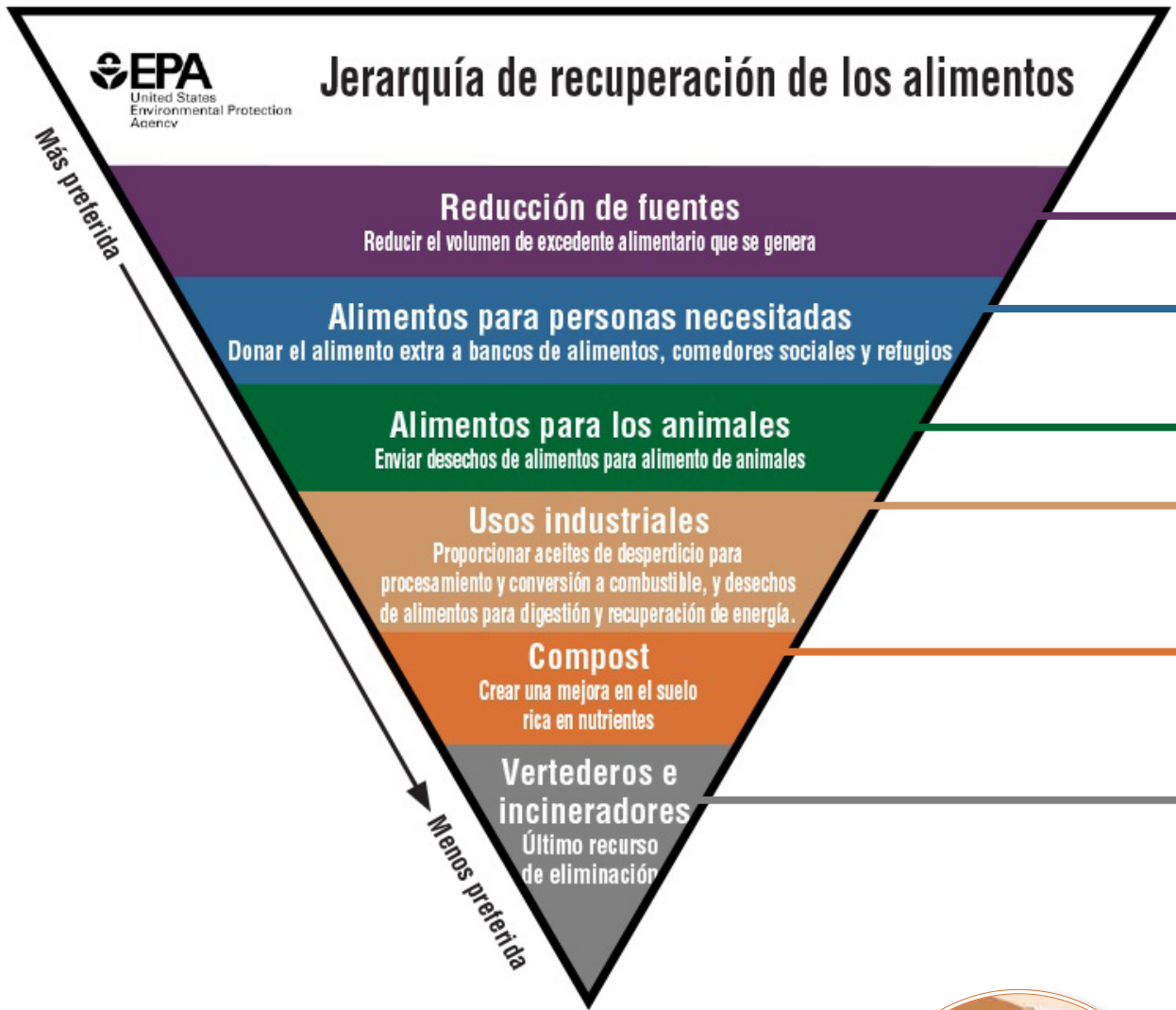

LA RECUPERACIÓN DE COMIDA COMESTIBLE

- Solo el flujo de residuos más grande en California son residuos de comida.
- De acuerdo al último estudio de caracterización de residuos de CalRecycle en 2014, los residuos de comida compuesta son el 18 por ciento de nuestro flujo de residuos.
- California tira aproximadamente 5.6 millón de toneladas de residuos de comida cada año.

- SB 1383 requiere el estado reduzca el residuo orgánico (residuo de comida, basura orgánica, productos de papel, etc.) la disposición por 75% para 2025. En otras palabras, el estado tiene que reducir la eliminación de residuos orgánicos por 20 millones de montones para 2025!
- La ley también requiere que el estado incrementar la recuperación de comida comestible por 20 por ciento para 2025.

- En California, millones pueden considerarse con una inseguridad alimentaria.
- Es estimado que 1 en 8 Californianos y 1 de cada 5 niños pasan hambre cada noche. Redirigiendo comida que es perfectamente comestible que actualmente es eliminada para poder alimentar a los necesitados puede ayudar a mitigar esto.



LA JERARQUIA DE RECUPERACION DE ALIMENTOS

La jerarquía de recuperación de alimentos prioriza las acciones que las organizaciones pueden tomar para prevenir y desviar los alimentos desperdiciados. Cada nivel de recuperación en la jerarquía se enfoca en diferentes estrategias de manejo para comida desperdiciada.

El nivel más alto de la jerarquía son las mejores formas de prevenir y desviar los alimentos desperdiciados, ya que crean los mejores beneficios para el medio ambiente, la sociedad y la economía.



- **RECURSO DE REDUCCIÓN:** Todos crean residuos de comida, pero también es simple de no crearlos. Negocios e individuales pueden aprender como prevenir el flujo de residuos de comida tomando pasos simples tal como haciendo listas de compras, haciendo inventario, y comprando menos.
- **ALIMENTA LA GENTE CON HAMBRE:** En 2017, casi 41 millón de montones de comida fueron generadas en los Estados Unidos. Mientras los Americanos tiran millones de toneladas de comida, el Departamento de Agricultura estima que 11.8 por ciento de hogares Americanos (15 millón hogares) tienen dificultad proporcionando suficiente comida para cada uno en su familia debido a la falta de recursos a cierto punto en el 2017.
- **ALIMENTA LOS ANIMALES:** Los granjeros han hecho esto por siglos. Con el manejo apropiado y seguro, cualquier persona puede donar residuos de comida a los animales.
- **USOS INDUSTRIALES:** Puede usar comida no solo para alimentar gente y animales, pero para energizar su auto o generador. Hay interés creciente para encontrar formas efectivas para obtener biocombustibles y bioproductos de residuos de comida. La digestión anaeróbica es un proceso donde microorganismos descomponen materiales orgánicos, tal como residuos de comida, estiércol, y lodos de drenaje. Reciclando residuos de comida por digestión anaeróbica produce biogas y enmienda el suelo que son dos productos valiosos.
- **COMPOSTACIÓN:** Igual que los residuos de la yarda, también puede compostar residuos de comida. Compostando estos residuos crea un producto que mejora los suelos, crece la próxima generación de cultivos, y mejora la calidad de agua. Nacionalmente, la compostación de comida subió de 1.84 millón de montones en 2013 (5.0 por ciento de comida) a 2.6 millones de toneladas (6.3 por ciento de comida) en 2017. En 2017, Americanos recuperaron casi 27 millón de toneladas a través de compostaje (mira a la página 23) *
- **VERTEDERO:** 30.6 millones de toneladas de desechos alimentarios fueron al vertedero, representando 22

Nosotros podemos ser líderes en nuestras comunidades recogiendo comida intacta, comida saludable y donandola a nuestros vecinos en necesidad. Para más información sobre como donar o ser voluntario sus servicios, por favor de referirse ala siguiente lista de La Recuperación de Comida Comestible situados en el Condado de Stanislaus.

First Southern Baptist Food Program
2813 E. Don Pedro Ave, Ceres, CA 95307
(209) 538-0833

First Southern Baptist Church
132 E Street, Waterford, CA 95386
(209) 874-1812

Interfaith Ministries Food Pantry
120 Kerr Ave, Modesto, CA 95354
(209) 572-3117

Modesto Love Center
617 Winmoore Way, # F, Modesto, CA 95358
(209) 538-9700

Riverbank Christian Food Sharing
3017 High Street, Riverbank, CA 95367
(209) 869-3710

Oakdale Community Sharing Christian Center
579 Center Street, Oakdale, CA 95361
(209) 847-3401

St. Vincent De Paul
2827 Topeka Street, Riverbank, CA 95367
(209) 869-2996

Seventh Day Adventist
1633 N. Central Ave, Ceres, CA 95307
(209) 538-1024

Westside Food Pantry
20 S. 5th Street, Patterson, CA 95363
(209) 892-5709

Contacta a su iglesia local para informarse de donaciones de comida y servicios ofrecidos

<https://www.epa.gov/sustainable-management-food/tools-preventing-and-diverting-wasted-food#assessguide>

<https://www.calrecycle.ca.gov/organics/food>

<https://www.calrecycle.ca.gov/Organics/Food/FAQ/>

LATAS DE AEROSOL (VACIAS)

Vea Reciclaje al Bordo de la Banqueta página 8. Vea "Dejar el Reciclaje" página 11

LATAS DE AEROSOL (LLENAS)

Ubicación de Residuos Peligrosos del Condado de Stanislaus

1710 Morgan Road
Modesto, CA 95358
209-525-6789

PLÁSTICOS DE AGRICULTURA Stanislaus County Dept. of Agriculture

Eventos Semestrales Para Contenedores De Reciclar. Mira La Red www.stanag.org Para Fechas V Ubicaciones
209-525-4730

LATAS DE ALUMINIO

Vea Reciclaje al Bordo de la Banqueta página 8. Vea "Dejar el Reciclaje" página 11.

LA MUCIÓN

Notifica La Policia/Alguacil Fundas De Bronce - Mira Recicladores De Metal

ANTICONGELANTE

Vea Reciclaje de Aceite usado página 9.

Ubicación de Residuos Peligrosos del Condado de Stanislaus

1710 Morgan Road
Modesto, CA 95358
209-525-6789

MÁQUINAS DE APNEA

ReCares 510-251-2273
www.homecares.org

ELECTRODOMESTICOS

(Lavavajillas, Congeladores, Microondas, Hornos, Refrigeradores, Estufas, Calentones, Ablandadores de Agua, etc...) Electrodomesticos funcionando de buen estado pueden ser donados a caridad.

A & S Metals

1616 Angelo Way
Modesto, CA 95358
209-537-4766

American Recycling

2070 Morgan Road
Modesto, CA 95358
209-537-4410

Central Valley Recycling

291 5th Street
Turlock, CA 95380
209-632-4847



Ceres Recycling Center

3940 Moffett Road
Ceres, CA 95307
209-541-0711

Go Green Recycling

1600 McCormick Street
Turlock, CA 95380
209-667-7766

Go Green Recycling

2413 Yosemite Blvd.
Modesto, CA 95354
209-578-5857

Jim Newell's Iron & Metal

228 Empire Avenue
Modesto, CA 95354
209-402-8420

K&K Electronics

623 Bitritto Court
Modesto, CA 95356
209-551-0500

Modesto Junk Company

1425 9th Street
Modesto, CA 95354
209-522-1435

Riverbank Recycling

2780 Patterson Road
Riverbank, CA 95367
209-863-8641

Royal Recycling

210 El Roya Avenue
Modesto, CA 95354
209-526-2476

The New Tin Yard

623 Kansas Avenue
Modesto, CA 95351
209-522-6456

Universal Service Recycling, Inc.

570 S. 9th Street
Modesto, CA 95351
209-622-4040

Electrodomesticos pueden ser eliminados en las siguientes estaciones de transferencia por una cuota:

Bertolotti Disposal

231 Flamingo Drive
Modesto, CA 95358
209-537-8000

Fink Road Landfill

4000 Fink Road
Crows Landing, CA 95313
209-837-4800

Gilton Resource Recovery

800 S. McClure Avenue Modesto, CA 95357
209-527-3781

Turlock Scavenger

1020 S. Walnut Road
Turlock, CA 95380
209-668-6049

AMIANTO

Llame a Fink Road Landfill para hacer una cita para poder dejar: 4000 Fink Road
Crows Landing, CA 95313
209-837-4800

BATERÍAS, AUTO

Ley del Estado requiere que los distribuidores recuperen las baterías de plomo ácido cuando les compren baterías nuevas.

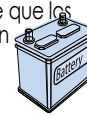

A & S Metals

1616 Angelo Way
Modesto, CA 95358
209-537-4766

American Recycling

2070 Morgan Road
Modesto, CA 95358
209-537-4410

Batteries Plus

3000 McHenry Avenue
Modesto, CA 95350
209-529-0600

Central Valley Recycling

291 5th Street
Turlock, CA 95380
209-632-4847

Ceres Recycling Center

3940 Moffett Road
Ceres, CA 95307
209-541-0711

Go Green Recycling

1600 McCormick Street
Turlock, CA 95380
209-667-7766

Go Green Recycling

2413 Yosemite Blvd.
Modesto, CA 95354
209-578-5857

Iron Valley Metals

1248 Reno Avenue
Modesto, CA 95351
209-529-7878

K&K Electronics

623 Bitritto Court
Modesto, CA 95356
209-551-0500

Modesto Junk Company

1425 9th Street
Modesto, CA 95354
209-522-1435

Riverbank Recycling

2780 Patterson Road
Riverbank, CA 95367
209-863-8641

Royal Recycling

210 El Roya Avenue
Modesto, CA 95354
209-526-2476

Ubicación de Residuos Peligrosos del Condado de Stanislaus

1710 Morgan Road
Modesto, CA 95358
209-525-6789

The New Tin Yard

623 Kansas Avenue
Modesto, CA 95351
209-522-6456

Universal Service Recycling, Inc.

570 S. 9th Street
Modesto, CA 95351
209-622-4040

BATERIAS DEL HOGAR

Vea Residuos Universales página 17

LA ROPA DE CAMA Y BAÑO

Mira a la página 5 para Ubicaciones de donación

BICICLETAS

Jim Newell's

Iron & Metal
228 Empire Avenue
Modesto, CA 95354
209-402-8420



Universal Service Recycling, Inc.

570 S. 9th Street
Modesto, CA 95351
209-622-4040

TUBOS DE BICICLETA (USADOS)

Alchemy Goods

MAIL TO:
1723 1st Avenue, S.
Seattle, WA 98134

MÁQUINAS DE ALTA PRECIÓN

ReCares

510-251-2273
www.homecares.org

BARCOS

El Programa De Entregar

El Buque (VTIP)

www.dbw.parks.ca.gov/VTIP

LIBROS

Libros de bolsillo son aceptados en los Centros de Reciclaje de Banqueta o donde los Deja. Todas las 13 sucursales de bibliotecas en el Condado de Stanislaus aceptan donaciones de libros y revistas, preferible titulos nuevos; libros colectivos son revendidos para beneficiar las bibliotecas. Contacte su biblioteca local para cualquier pregunta.



A & S Metals

1616 Angelo Way
Modesto, CA 95358
209-537-4766

American Mobile Shredding

325 River Road
Modesto, CA 95351
209-491-2323

American Recycling

2070 Morgan Road
Modesto, CA 95358
209-537-4410

Cash4Books.net

www.cash4books.net

LÍQUIDO DE FRENOS**Ubicación de Residuos Peligrosos del Condado de Stanislaus**1710 Morgan Road
Modesto, CA 95358
209-525-6789**BÁSTONES****ReCares**

510-251-2273

www.homecares.org

LATAS

Vea Reciclaje al Bordo de la Banqueta página 7, Vea Dejar el Reciclaje página 10

**LIMPIADOR DE CARBURADOR****Ubicación de Residuos Peligrosos del Condado de Stanislaus**1710 Morgan Road
Modesto, CA 95358
209-525-6789**CARTÓN**

Vea Reciclaje al Bordo de la Banqueta página 8, Vea Dejar el Reciclaje página 11

**RECICLANDO CARPETAS**

Estaciones de transferencia y vertedero aceptan y reciclan la carpeta por una cuota.

**Bertolotti Disposal**231 Flamingo Drive
Modesto, CA 95358
209-537-8000**Fink Road Landfill**4000 Fink Road
Crows Landing, CA 95313
209-837-4800**Gilton Resource Recovery**800 S. McClure Avenue
Modesto, CA 95357
209-527-3781**Turlock Scavenger**1020 S. Walnut Road
Turlock, CA 95380
209-668-6049**CARROS****American Recycling**2070 Morgan Road
Modesto, CA 95358
209-537-4410**California Auto Parts & Auto Dismantlers**618 S. 9th Street
Modesto, CA 95351
209-523-0751**Go Green Recycling**2413 Yosemite Blvd.
Modesto, CA 95354
209-578-5857**Royal Recycling**210 El Roya Avenue
Modesto, CA 95354
209-526-2476**The New Tin Yard**623 Kansas Avenue
Modesto, CA 95351
209-522-6456**United Cerebral Palsy**

1-855-500-RIDE

Universal Service Recycling, Inc.570 S. 9th Street
Modesto, CA 95351
209-622-4040**CDS**

www.cdrecyclingcenter.com/centers/submission

Mira a la página 5 para ubicaciones de donación

CELULARESVea Electronico página 17
Residuo-E, página 17**LÍQUIDO DE CARBÓN****Ubicación de Residuos Peligrosos del Condado de Stanislaus**1710 Morgan Road
Modesto, CA 95358
209-525-6789**ARBOLES NAVIDEÑOS****El Programa de Colección al Bordo de la Banqueta para Arboles Navideños del Condado de Stanislaus**

Contacte el proveedor de desperdicio local para las fechas de recogida o para organizar la recogida

**ROPA**

See pg 5 for donation locations

Brides Against Breast CancerRevise el sitio de red para eventos
www.bridesagainstbreastcancer.com**COMPUTADORAS**

Vea Electronico, Residuo-E, página 16

**InterConnection**

https://interconnection.org/donate-personal/

CONSTRUCCIÓN Y DEMOLICIÓN (C+D):

(Asfalto, Bañeras, Ladrillos, y Azulejo, Materiales de Construcción, Concreto, Tierra, Puertas, Mampostería, Paletas, Lavamanos, Inodoros, Ventanas)

**A&S Metals**(Todo Metalico)
1616 Angelo Way
Modesto, CA 95358
209-537-4766**American Recycling**(Plástico paletas, y todo metalico)
2070 Morgan Road
Modesto, CA 95358
209-537-4410**Bertolotti Disposal**231 Flamingo Drive
Modesto, CA 95358
209-537-8000**Ceres Recycling Center**3940 Moffett Road
Ceres, CA 95307
209-541-0711**Fink Road Landfill**4000 Fink Road
Crows Landing, CA 95313
209-837-4800**Gilton Resource Recovery**800 S. McClure Avenue
Modesto, CA 95357
209-527-3781**Go Green Recycling**2413 Yosemite Blvd.
Modesto, CA 95354
209-578-5857**K&D Enterprises**(Roca, Concreto, Asfalto, Tierra, Arena, Yeso)
4107 Morgan Road
Ceres, CA 95307
209-538-8492**K&K Electronics**(Paletas)
623 Bitritto Court
Modesto, CA 95356
209-551-0500**Modesto Junk Company**1425 9th Street
Modesto, CA 95354
209-522-1435**Recology Grover Environmental**(Madera, Tierra, Material de Cercado)
6133 Hammett Court
Modesto, CA 95358
209-545-7718**Riverbank Recycling**(Todo Metalico)
2780 Patterson Road
Riverbank, CA 95367
209-863-8641**The New Tin Yard**623 Kansas Avenue
Modesto, CA 95351
209-522-6456**Turlock Scavenger**1020 S. Walnut Road
Turlock, CA 95380
209-668-6049**UNKE, Inc.**(Rock, concrete, asphalt, dirt, sand, plaster)
9200 Claribel Road
Oakdale, CA 95361
209-538-8492**LENTE DE CONTACTO****Lentes Nuevos Para Los Necesitados Lentes Nuevos**549 Millburn Avenue
P.O. Box 332
Short Hills, NJ 07078

https://www.new-eyes.org/recycle-1/

ACEITE PARA COCINAR**Sisk Tallow**4506 Commons Road
Turlock, CA 95380
209-667-1451 (Llame Primera)**MAQUINAS DE COPIAR**

Mira en la página 17 para sitios de residuos universal

Ubicación de Residuos Peligrosos del Condado de Stanislaus1710 Morgan Road
Modesto, CA 95358
209-525-6789**CRAYONES****Programa de Reciclar Crayones**

Revise el sitio de red para información actual de envío: www.crazycrayons.com

**MULETAS****Muletas Para Niños**

www.crutches4kids.org

ReCare

www.homecares.org

Samaritan's Purse

828-262-1980

www.samaritanspurser.org

MULETAS PARA NIÑOS**www.homecares.org PLATOS/CRISTALERÍA/ UTENCILIOS**

Mira a la página 5 para ubicaciones de donación

DVDS

www.cdrecyclingcenter.com/centers/submission
Mira la página 5 para ubicaciones de donación

REPRODUCTOR DE DVD

Mira a la página 8 para ubicaciones Para dejar sus unidades.

Ubicación de Residuos Peligrosos del Condado de Stanislaus

1710 Morgan Road
Modesto, CA 95358
209-525-6789

ELECTRONICOS PORTABLES

Mira a la página 5 para ubicaciones de donación o La página 17 para los sitios de recogida

LENTEs**Goodwill**

Mira a la página 5 para ubicaciones de donación

New Eye Glasses for the Needy New Eyes

549 Millburn Avenue
P.O. Box 332
Short Hills, NJ 07078
<https://www.new-eyes.org/recycle-1/>

LensCrafters

3500 Sisk Road, Suite E
Modesto, CA 95356
209-545-4457

LensCrafters

Vintage Faire Mall
3401 Dale Road
Modesto, CA 95356
209-527-6843

Lions Club**International Headquarters**

Mail in padded envelope to:
300 W. 22nd Street
Oak Brook, IL 60523

Salvation Army

See pg 5 for donation locations

Walmart

2225 Plaza Parkway
Modesto, CA 95350
209-524-4735

Walmart

3848 McHenry Avenue
Modesto, CA 95356
209-342-0949

Walmart

1424 Coffee Road
Modesto, CA 95355
209-222-5632

Walmart

1670 Mitchell Road
Ceres, CA 95307
209-541-0253

Walmart

2111 Fulkerth Road
Turlock, CA 95380
209-634-8543

Walmart

2480 Geer Road
Turlock, CA 95382
209-226-7000

Walmart

1030 Sperry Avenue
Patterson, CA 95363
209-895-4407

EXTINGUIDORES DE INCENDIOS**Ubicación de Residuos Peligrosos del Condado de Stanislaus**

1710 Morgan Road
Modesto, CA 95358
209-525-6789

Universal Service**Recycling, Inc.**

570 S. 9th Street
Modesto, CA 95351
209-622-4040

BANDERAS**VFW Post 10293****Lloyd R Smith**

PO Box 875
Ceres, CA 95307
(209) 495-8567

www.usflagstore.com/flag_disposal_s/2241**COMBUSTIBLE****Ubicación de Residuos Peligrosos del Condado de Stanislaus**

1710 Morgan Road
Modesto, CA 95358
209-525-6789

MUEBLES

Mira a la página 5 para ubicaciones de donación

CONSOLAS DE**JUEGO** Ve a Residuo

Electronico página 17

BASURA**ORGÁNICA**

Ciudad de Modesto

City of Modesto Co-Compost

7001 Jennings Road
Modesto, CA
209-538-2557

Recology Blossom Valley**Organics**

6133 Hammett Court
Modesto, CA
209-545-7718

Recology Blossom Valley**Organics**

3909 Gaffery Road
Vernalis, CA
209-833-3392

**TARJETAS DE FELICITACION****St. Jude's Ranch for Children**

Correo a:
100 St. Jude's Street
Boulder City, NV 89005

GANCHOS

Muchas tintorerías aceptan ganchos para rehusar. Ganchos metálicos no son aceptados con el Reciclaje al Bordo de la Banqueta, pero son aceptados como metal chatarra, vea página 29

AUDÍFONOS

recycling@starkeyfoundation.org

800-328-8602

LUCEs DE FIESTA**Holiday LEDs**

www.holidayleds.com/christmas-light-recycling-program.aspx

JABÓN/CHAMPÚ/LOCIÓN

Dona al refugio para inigentes más cercana

ARTICULOS CASEROS

Mira a la página 5 para ubicaciones de donación

CORREO DE BASURA

Ve a Reciclaje al Bordo de la Banqueta página 8, Ve a Dejar el Reciclaje página 11

Catalog Choice

www.catalogchoice.org/

DirectMail - National**Do Not Mail List**

www.directmail.com/mail_preference/

Opt Out PreScreen

www.optoutprescreen.com

PaperKarma-Free App**Eco-Cycle**

www.ecocycle.org/junkmail

RedPlum

www.redplum.com/tools/redplum-postal-addressremove.html

QUEROSENO**Ubicación de Residuos Peligrosos del Condado de Stanislaus**

1710 Morgan Road
Modesto, CA 95358
209-525-6789

LLAVES**Key for Hope**

www.keyforhope.org

BOMBILLAS FLUORESCENTES COMPACTAS

(CFL's) y Tubos fluorescentes. Ve a Residuo Universal, página 17

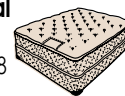
**COLCHONES/SOMIERES**

Llame con anticipación para enterarse de las cuotas.

Bertolotti Disposal

231 Flamingo Drive
Modesto, CA 95358
209-537-8000

Ciudad de Modesto Recoje**Artículos Voluminosos**

(Solo para residentes de Modesto) Contacte su transportador para hacer una cita.

Fink Road Landfill

4000 Fink Road
Crows Landing, CA 95313
209-837-4800

Gilton Resource Recovery

800 S. McClure Road
Modesto, CA 95357
209-527-3781

Condado de Stanislaus**Recoje Artículos****Voluminosos**

(Solo para residentes en áreas no incorporadas) Contacte su transportador para hacer una cita.

Turlock Scavenger

1020 S. Walnut Road
Turlock, CA 95380
209-668-6049

EQUIPO MEDICO (GRANDE)**Ubicación de Residuos Peligrosos del Condado de Stanislaus** (Call first)

1710 Morgan Road
Modesto, CA 95358
209-525-6789

Universal Service Recycling, Inc.

570 S. 9th Street
Modesto, CA 95351
209-622-4040

MEDICAMENTOS/ DROGAS RECETADAS**CVS**

1700 McHenry Avenue Modesto, CA 95350

209-529-4813

Hughson Sheriff's**Department**

7018 Pine Street
Hughson, CA 95326
209-883-4052
M-F 8am-5pm

Modesto Police Dept.

600 10th Street
Modesto, CA 95354
209-572-9500
M-T 8am-6pm
Wed-Th 8am-5pm
Closed Friday



Newman Police Dept.

1200 Main Street
Newman, CA 95360
209-862-2902
M-F 8am-4pm

Oakdale Police Dept.

245 N. 2nd Ave
Oakdale, CA 95361
209-847-2231
M-F 8am-4pm

Patterson Sheriff's Dept.

33. S. Del Puerto Avenue
Patterson, CA 95363
209-892-5071
M-F 8am-5pm

Riverbank Sheriff's Dept.

6727 Third Street
Riverbank, CA 95367
209-869-7162
M-F 8am-5pm

Sheriff's Dept.

250 E. Hackett Road
Modesto, CA 95358
209-525-7155
M-Th 8am-3pm

Turlock Police Dept.

244 N. Broadway
Turlock, CA 95380
209-668-5550
M-F 8am-5pm

Walgreen's

1591 Geer Road
Turlock CA 95380
209-669-6648

Waterford Sheriff's Dept.

320 E. Street
Waterford, CA 95386
209-874-2349
M-F 8am-5pm

Para aprender más del abuso de drogas de prescripción y heroína:

www.crowdproject.org,
www.drugabuse.gov,
www.theantidrug.com.

Para servicios de salubridad mental del Condado:
1-888-376-6246,

www.stancounty.com/bhrs

METAL, CHATARRA**A&S Metals**

1616 Angelo Way
Modesto, CA 95358
209-537-4766

American Recycling

2070 Morgan Road
Modesto, CA 95358
209-537-4410

Central Valley Recycling

291 5th Street
Turlock, CA 95380
209-632-4847

Ceres Recycling Center

3940 Moffett Road
Ceres, CA 95307
209-541-0711

Go Green Recycling

1600 McCormick Street
Turlock, CA 95380
209-667-7766

Go Green Recycling

2413 Yosemite Blvd.
Modesto, CA 95354
209-578-5857

Iron Valley Metals

1248 Reno Avenue
Modesto, CA 95351
209-529-7878

Jim Newell's Iron & Metal

228 Empire Avenue
Modesto, CA 95354
209-402-8420

Modesto Junk**Company**

1425 9th Street
Modesto, CA 95354
209-522-1435

Riverbank Recycling

2780 Patterson Road
Riverbank, CA 95367
209-863-8641

Royal Recycling

210 El Roya Avenue
Modesto, CA 95354
209-526-2476

The New Tin Yard

623 Kansas Avenue
Modesto, CA 95351
209-522-6456

Universal Service Recycling, Inc.

570 S. 9th Street
Modesto, CA 95351
209-622-4040

Zaff's Scrap Metal

571 S. 9th Street
Modesto, CA 95351
209-522-9233

CARTONES DE LECHE

Veá Reciclaje al Bordo de la Banqueta página 8, Veá Dejar el Reciclaje página 11

ACEITE DE MOTOR Y FILTROS DE ACEITE

Veá Reciclaje de Aceite Usado página 8, Veá Reciclaje al Bordo de la Banqueta página 9

AGUJAS/JERINGAS**CASARES**

Todas las jeringas deben estar en contenedores de plástico duro con una tapadera (latas de café, detergente de ropa, botellas, etc.)

**Ubicación de Residuos Peligrosos del Condado de Stanislaus**

1710 Morgan Road
Modesto, CA 95358
209-525-6789

Para aprender más del abuso de drogas de prescripción y heroína:

www.crowdproject.org,
www.drugabuse.gov,
www.theantidrug.com.

Para servicios de salubridad mental del Condado:
1-888-376-6246,

www.stancounty.com/bhrs

AGUJAS/JERINGAS

Veá Objetos Punzantes página 30

SUMINISTROS DE ORTOPEDICO

Batas/Tirantes/Cabestrillos
MedShare

www.medshare.org/surplus-medical-mission-donating-materials

ReCare

www.homecares.org

Samaritan's Purse

www.samaritanspurse.org

CACAHUATES DE EMBALAJE

AIM Mail Center
2601 Oakdale Road
Modesto, CA 95355
209-571-1077

AIM Mail Center

412 Dale Road
Modesto, CA 95356
209-545-1935

Foam Fabricators, Inc.

301 9th Street
Modesto, CA 95351
209-523-7002

Postal Annex

3900 Pelandale Avenue,
Suite 420
Modesto, CA 95356
209-545-2301

Postal Connection

1700 McHenry Avenue Modesto,
CA 95350
209-577-0914

Postal Connection

3430 Tully Road
Modesto, CA 95350
209-529-3581

UPS Store

2100 Standiford Avenue
Modesto, CA 95350
209-488-4999

UPS Store

2401 E. Orangeburg Avenue
Modesto, CA 95355
209-524-0900

UPS Store

3848 McHenry Avenue
Modesto, CA 95356
209-527-2568

**UPS Store**

2908 Whitmore Avenue,
Suite H
Ceres, CA 95307
209-537-9040

UPS Store

1449 East F Street
Oakdale, CA 95361
209-847-1247

UPS Store

3220 W. Monte Vista Ave
Turlock, CA 95380
209-632-9340

UPS Store

1045 Sperry Ave., Ste. F
Patterson, CA 95363
209-892-3300

PINTURA/DILUYENTE DE PINTURA

Pintura seca puede ser eliminada en el bote de basura regular. Pintura húmeda puede ser eliminada en la instalación de Colección de Residuos Peligrosos del Hogar del Condado de Stanislaus:

1710 Morgan Road,
Modesto, CA 95358
209-525-6789

PAPÉL

Veá Reciclaje al Bordo de la Banqueta página 8, Veá Dejar el Reciclaje página 11

DESPECIACIÓN DE PAPÉL**American Mobile Shredding**

325 River Road
Modesto, CA 95351
209-537-4410

American Recycling

2070 Morgan Road
Modesto, CA 95351
209-537-4410
Jueves solamente

PESTICIDAS/HEBICIDAS/FERTILIZANTES

Ubicación de Residuos Peligrosos del Condado de Stanislaus

1710 Morgan Road
Modesto, CA 95358
209-525-6789

QUÍMICOS**FOTOGRAFICOS**

Ubicación de Residuos Peligrosos del Condado de Stanislaus

1710 Morgan Road
Modesto, CA 95358
209-525-6789

BOLSAS DE PLÁSTICO

Cualquier tienda distribuidora de bolsas plásticas de un solo uso tienen recipientes de plástico en el sitio.

RECIPIENTES DE PLÁSTICO

Veá Reciclaje al Bordo de la Banqueta página 8, Veá Dejar el Reciclaje página 11

PLASTIC PLANT POTS

Home Depot
1415 E Hatch Road
Modesto, CA 95351
209-538-4868

Home Depot
1617 N Carpenter Road
Modesto, CA 95351
209-491-0200

Home Depot
5230 Squire Wells Road
Riverbank, CA 95367
209-863-1370

Home Depot
2800 Countryside Drive
Turlock, CA 95380
209-656-1911

QUIMICOS DE PICINA/SPA

Ubicación de Residuos Peligrosos del Condado de Stanislaus

1710 Morgan Road
Modesto, CA 95358
209-525-6789

OLLAS/SARTÉNES

Mira a la pagina 5 para ubicaciones de donación o en la pagina 11 para ubicaciones para dejar sus artículos

HERRAMIENTAS ELECTRICAS

Batteries Plus
3000 McHenry Avenue
Modesto, CA 95350
209-529-0600

Universal Service Recycling, Inc.

570 S. 9th Street
Modesto, CA 95351
209-622-4040

IMPRESORAS

Mira a la página 17 para ubicaciones de colección

Ubicación de Residuos Peligrosos del Condado de Stanislaus

1710 Morgan Road
Modesto, CA 95358
209-525-6789

CARTUCHOS DE IMPRESORA

Varios minoristas que venden cartuchos de impresora tambien los aceptan por reciclaje.

Pregunte cuando compre o llame antes. Office Depot & Staples ofrecen incentivos financieros para reciclar cartuchos de tinta:

www.officedepot.com/a/content/loyalty/recycling-program/
www.staples.com/sbd/cre/products/150927/31729/index.html

TANQUES DE PROPANO

5 galones o menos
Ubicación de Residuos Peligrosos del Condado de Stanislaus

1710 Morgan Road
Modesto, CA 95358
209-525-6789

RADIOS

Mira a la página 5 para locales de donación o a la pagina 17 para ubicaciones de colección

Ubicación de Residuos Peligrosos del Condado de Stanislaus

1710 Morgan Road
Modesto, CA 95358
209-525-6789

BENGALAS DE CARRETERA

Ubicación de Residuos Peligrosos del Condado de Stanislaus

1710 Morgan Road
Modesto, CA 95358
209-525-6789

AGUJAS AFILADAS DE LA CASA

Ubicación de Residuos Peligrosos del Condado de Stanislaus

1710 Morgan Road
Modesto, CA 95358
209-525-6789

Para aprender más del abuso de drogas de prescripción y heroína

www.crowdproject.org
Para servicios de salubridad mental, alcohol, y servicios de drogas del Condado
1-888-376-6246, www.stancounty.com/bhrs

ZAPATOS

Mira a la página 5 para ubicaciones de donación

Converse Outlets
2774 Livermore
Outlets Drive

Sales4souls.org

SILLAS PARA BANAR

ReCare

www.homecares.org

CABESTRILLOS

ReCare

www.homecares.org

ARTÍCULOS DEPORTIVOS

Play It Again Sports
2720 McHenry Avenue Modesto, CA 95350

209-521-4664

ESTEREO Y ALTA VOZ

Mira a la página 5 para ubicaciones de donación o llévalas a un local de residuos Electrónicos mencionado en la página 17

TELEVISORES

Vea Residuo Electronico página 17

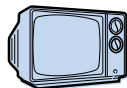
**TENNIS BALLS**

www.rebounces.com/about-us/recycle-tennis-balls
888-751-5125

TERMOMETROS/ TERMOMETROS DE MERCURIO

Ubicación de Residuos Peligrosos del Condado de Stanislaus

1710 Morgan Road
Modesto, CA 95358
209-525-6789

FLUIDO TIKI

Ubicación de Residuos Peligrosos del Condado de Stanislaus

1710 Morgan Road
Modesto, CA 95358
209-525-6789

LLANTAS

Contacte su ciudad o llame al condado al Departamento de Recursos Ambientales para informarse de las fechas de eliminación gratis:
209-525-6700

Estaciones de Transferencia aceptan las llantas por una cuota.

Bertolotti Disposal

231 Flamingo Drive
Modesto, CA 95358
209-537-8000

Fink Road Landfill

4000 Fink Road
Crows Landing, CA 95313
209-837-4800

Gilton Resource Recovery

800 S. McClure Avenue
Modesto, CA 95357
209-527-3781

Turlock Scavenger

1020 S. Walnut Road
Turlock, CA 95380
209-668-6049

ESTRUCTURA DE TRAMPOLINA

Mira a la página 11 para ubicaciones para dejar su trampolina

TROFEOS

Nationwide Trophy Recycling Program

http://www.awardsmall.com/Trophy-Recycling_c_147.html

Universal Service Recycling, Inc.

570 S. 9th Street
Modesto, CA 95351
209-622-4040

ASPIRADORAS

Best Buy
2339 Claribel Road
Modesto, CA 95357
209-863-8380

**Best Buy**

3900 Sisk Road
Modesto, CA 95356
209-529-0600

VIDEO/AUDIO CASETERAS

Video y audio caseteras que funcionan pueden ser donados a tiendas de segunda mano.

CONSOLAS DE VIDEO

Mira a la página 5 para ubicaciones de donación o en la página 17 para llevarlas a un local de residuos electrónicos

VIDEOJUEGOS

Modesto Game Exchange

415 Burney Street
Modesto, CA 95354
209-576-2623

ANDADORES

ReCare

www.homecares.org

Samaritan's Purse

www.samaritanspurse.org

FILTROS DE AGUA

Water Filters

www.best-osmosis-system.com/recycle-water-filters/

VESTIDOS DE BODA

Brides Across America

www.bridesacrossamerica.com/giving/give-a-dress

SILLA DE RUEDAS

ReCare

www.homecares.org

Samaritan's Purse

www.samaritanspurse.org

PELUCAS

ReCare

www.homecares.org

CORCHOS DE VINO

BevMo

3218 Countryside Drive
Turlock, CA 95380
209-634-1738

BevMo

3900 Sisk Road
Modesto, CA 95356
209-545-3320

BevMo

2301 Claribel Road
Riverbank, CA 95367
209-315-6428

INFORMACIÓN DE RECICLAJE Y RECURSOS

www.Earth911.com

www.FreeCycle.org

www.Listia.com

www.TerraCycle.com

www.CalRecycle.ca.gov

www.Call2Recycle.org

www.RethinkRecycling.com

El Departamento de Recursos de Reciclaje y Recuperación (CalRecycle) reúne los programas de gestión de residuos y reciclaje del estado y continúa una tradición de cuidado al medio ambiente.

A través de iniciativas históricas como la ley de Gestión Integral de Residuos y Recicladores de Envases de Bebidas y la Ley de Reducción de Basura, California trabaja hacia una sociedad que usa menos, recicla más, y lleva los recursos conservativos a un nivel más y más alto. Nuestro estado ahora conduce la nación con una tasa de reciclaje de un 65 por ciento de todos los materiales, y hoy en día el reciclaje es compatible con más de 140,000 puestos de trabajo verdes en California.

La visión de CalRecycle es de inspirar y retar a los de California de lograr la mayor reducción de residuos, metas reciclando y rehusando en la nación. A través de innovación y creatividad, avances de sonido en la ciencia y tecnología, y programas eficientes que mejoran la vitalidad de la economía y medio ambiente, nosotros construimos un mejor California. Para aprender más de reciclaje en California, visite al www.calrecycle.ca.gov

COVANTA

La Instalación de Recursos de Recuperación del Condado de Stanislaus comenzó su operación comercial en Enero 1989, sirviendo a la Ciudad de Modesto y al Condado de Stanislaus. La instalación procesa 800 toneladas de residuos sólidos por día, lo cual genera hasta 22.5 megavatios de energía renovable cual es vendida a Pacific Gas and Electric Company. Es un equivalente del consumo de electricidad de un estimado de 20,000 casas. La instalación también realiza la recuperación de metales ferrosos y recicla aproximadamente 5,000 toneladas de metal al año.

La instalación está equipada con varias tecnologías de control de la contaminación para mantener las emisiones al mínimo, desde que fue puesta en marcha en 1989 el desempeño ambiental de la instalación ha superado las expectativas. La incorporación de sistemas de control de mercurio en el 2000, como lo requiere la Ley de Aire Limpio de la EPA, mejora aún más las normas de control de aire de la instalación a los niveles mucho mejor que los límites permitidos. La instalación es también una planta de cero de agua de descarga, lo que significa que todas las aguas residuales generadas en el lugar es tratada y reutilizada en el proceso.

A partir de Enero de 2018, la instalación ha procesado 7.8 millones de toneladas de residuos sólidos. Genero y vendio 3.9 billones de horas de kilovatios de energía renovable. Una porción de está energía esta usada para operar la facilidad y el resto va a la cuadrícula or llame a 209-837-4423.

CÓMO FUNCIONA:

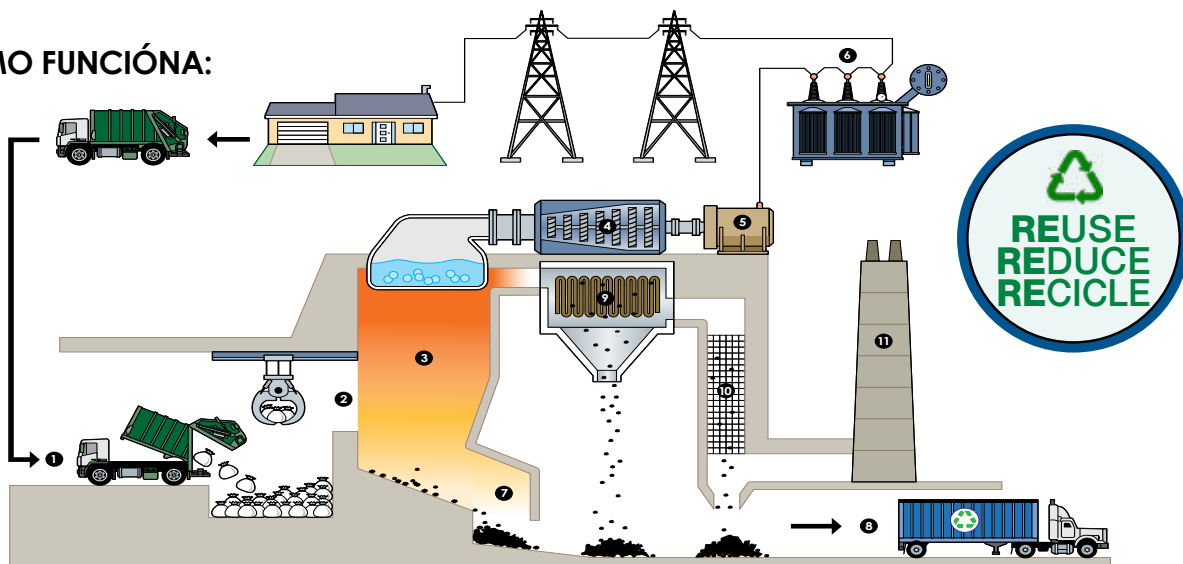

- 1 Residuos son entregados a la instalación y se almacena en un búnker.
- 2 Los residuos se transfieren a una cámara de combustión donde combustión autosostenida se mantiene a temperaturas extremadamente altas. Mantenemos el edificio alrededor de la zona de inflexión y bunker bajo presión negativa y usamos este aire en el proceso de combustión para controlar el olor.
- 3 El calor del proceso de combustión hierve el agua.
- 4 & 5 El vapor del agua hirviendo se utiliza directamente o con más frecuencia, el vapor acciona una turbina que genera electricidad.
- 6 Electricidad se distribuye a la red local.
- 7 Cenizas de la combustión se procesa para extraer el metal para su reciclaje. Se combina con los residuos del proceso de control de la contaminación del aire (ver artículos 9 y 10).
- 8 La ceniza combinado o es eliminado en un monovertedero que recibe soló esos residuos, que se utiliza como material de cubierta en un vertedero convencional, o en vertederos con otros residuos.
- 9 Todos los gases se recógen, se filtran y se limpian antes de ser emitidos a la atmósfera. Gestionamos el gas del proceso de combustión con tecnología de control de la contaminación del estado-de-el-aire la cual técnicamente funciona con los estándares estatales y federales.
- 10 Controlamos las emisiones de material particulado, principalmente a través de una cámara de filtro (filtro de tela).
- 11 Monitoreamos criterios y otros contaminantes y parámetros de funcionamiento para garantizar el cumplimiento de las condiciones del permiso.

CÓDIGOS DE RESINA

CÓDIGOS DE RESINA

SABE USTED QUÉ SIGNIFICAN LOS SÍMBOLOS

Los números pequeños en el fondo de su botella y contenedores de eliminar son identificados como códigos de Resina. Pueden ser usados para determinar cuales plásticos son reciclables de acuerdo con los mandatos locales.

Cada número identifica cual tipo de plástico está presente en un contenedor o botella.

Nombre de plástico



Dónde se encuentra

PET (Polyethylene Terephthalate)



Refrescos y frascos de mantequilla de cacahuete

HDPE (High Density Polyethylene)



Tinas de mantequilla, botellas de detergente, y jarras de leche

V (Polyvinyl Chloride)



Artículos de servicio de comida rápida

LDPE (Low Density Polyethylene)



Envoltura retráctil y bolsas de supermercado

PP (Polypropylene)



Contenedores de el yogur, popotes y tapas de botella

PS (Polystyrene)



Los empaques de mani

Other



Mezcla de varios plásticos



Esta guía es un esfuerzo conjunto de las Ciudades,
Mesa Directiva de Supervisores del Condado de Stanislaus
y el
Departamento de Recursos Ambientales del Condado de Stanislaus

Para copias adicionales de esta guía, contacte:

Stanislaus County
Department of Environmental Resources
3800 Cornucopia Way, Suite C
Modesto, CA 95358

(209) 525-6700
(209) 525-6774 Fax

www.StanCounty.com
www.StanislausRecycles.org
www.facebook.com/StanislausRecycles

Si tiene alguna pregunta o sugerencia para mejorar la Guía De Reciclaje,
o si su negocio o organización quisiera ser incluida en ediciones en el futuro,
Por favor, contacte el Departamento de Recursos Ambientales,
la división de Residuos Sólidos al (209) 525-6700.



Impreso En Papel Reciclado

Por favor, tenga en cuenta que las organizaciones, servicios, ubicaciones y cuotas
pueden cambiar sin notificación. Esta guía es para propósitos de información solamente,
no representa recomendaciones o aprobaciones por el Condado de Stanislaus.

2021



No Contamines a tu Condado de Stanislaus



Like Willy Recycle on Facebook



TU ERES LA SOLUCIÓN NO LA CONTAMINACIÓN

WWW.STANISLAUSRECYCLES.ORG



No te preocupes cariño, es solo jabón!

No es solo jabón para lavar tú carro que cae en el drenaje de las lluvias. Son también los aceites y tierra de tú carro que se van directamente al drenaje y corren directo a nuestros lagos y rios, sin tratamiento, dañando los peces y nuestra agua.

Entonces, lava tú carro en un auto lavado, sobre el césped o en algún otro lugar donde se pueda absorber en la tierra.



Mitch finalmente sabe que hacer con todo el aceite de motor de vehiculo.

¡Vaciando el aceite usado de motor en el drenaje es asqueroso! Ensucia nuestros rios, arroyos y aguas suplementales.

Recicla tu aceite usado y arregla esos asquerosos goteaderos.



Todo ese tiempo que pasee en la escuela de obediencia para perros finalmente pagó.

Siempre, Siempre, Siempre, collecta el escremento de tú mascota. Si se deja en el piso, el escremento puede terminar bajo el zapato de alguien. O algo peor, carga asquerosa bacteria que puede terminar en nuestros rios, arroyos y fuentes de agua.

Como Fido no puede... tú haz tu parte y carga una bolsita para el escremento para tú mascota.



Mi césped es mas verde que el tuyo.

Los pesticidas y fertilizantes que usamos para mantener nuestros jardines en perfecto estado también encuentran su camino hacia el agua que bebemos, nadamos, y los pescados que comemos. Todo lo que llega al drenaje y el agua que bebemos siga sin tratamiento y directo a nuestros rios y arroyos.

Asi que, siga las instrucciones en como utilizar y rocear fertilizantes para el césped.

- Asi que, siga las instrucciones en como utilizar y rocear fertilizantes para el cesped.(209) 525-6700
- Preguntas acerca de como deshacerse de materiales peligrosas(209) 525-6700
- Preguntas acerca de como deshacerse de pesticidas/fertilizantes, contacte el Departamento del Director de Agricultura(209) 525-4730
- Para reportar el tirado ilegal de sustancias al drenaje, contacte el Departamento de Trabajos Publicos(209) 525-4130
- Reportando tiradero de basura ilegal en lineawww.stancounty.com/publicworks/storm